



**SAĞLIK
İSTATİSTİKLERİ
HEALTH STATISTICS
1998**

ISSN 1300-8684

Araştırma, Planlama ve Koordinasyon Kurulu Başkanlığı
Research Planning and Coordination Council

TÜRKİYE CUMHURİYETİ
SAĞLIK BAKANLIĞI

Araştırma, Planlama ve Koordinasyon Kurulu Başkanlığı

REPUBLIC OF TURKEY
MINISTRY OF HEALTH

Research, Planning and Coordination Council

SAĞLIK
İSTATİSTİKLERİ
HEALTH STATISTICS
1998

HAZIRLAYAN / PREPARED BY

Murat BARDAK

Kamu Yönetim. Uzm. / Exp. of Public Management

ARALIK / December, 1999

ÇALIŞMA GRUBU-WORKING GROUP

Inciser KAYA - Tıbbi Teknolog - Medical Technologist
Nuriye ÇOBAN - Tıbbi Teknolog - Medical Technologist
Asuman KAMAS - Tıbbi Teknolog - Medical Technologist

Yayın No /

Publication No : 627
ISBN : 975-590-022-5
ISSN : 1300-8684

İ Ç İ N D E K İ L E R

Tablolar	Sayfa No
Önsöz	I
Giriş	III
Sağlık Bakanlığı Kuruluşları	1
Sağlık Göstergelerinde Mevcut Durum ve VII.Plan Hedefleri	2
VII.Planda Sosyal Güvenlik Sisteminde Hedefler	3
VII.Planda Nüfusa Bağımlılık Oranında Beklenen Gelişmeler	4
VII.Planda Demografik Göstergelerde Beklenen Gelişmeler	5
1998 Türkiye Nüfus ve Sağlık Araştırması Sonuçları	6
Bazı Ülkelerin Temel Göstergeleri	10
Bazı Ülkelerin Ölüm Oranları	11
Bazı Ülkelerin Tam Olarak Bağışıklama Oranları	12
1990-98 Nüfus Verileri	13
Gen.Nüf.Say.Göre Türkiye Nüfusu, Artış Hızı, Yüzölçümü ve Yoğ.....	14
Bölgelere Göre Şehir ve Köy Nüfusları	15
Genel Nüfus Sayımına Göre Şehir ve Köy Nüfusları	16
1997 Gen.Nüfus Say.Göre Bölge ve İl Nüfusları	19
Sağlık Bakanlığı Bütçesinin GSMH İçindeki Payı	23
Sağlık Bakanlığı Bütçesinin Devlet Bütçesine Oranı	24
Sağlık Bakanlığı ve Bağlı Kuruluşuna Verilen Ödenekler	25
Sağlık Bakanlığı 1999 Yılı Bütçesinin Birimlere Dağılımı	26
Sağlık Bakanlığı 1999 Yılı Yatırım Ödeneğinin Birimlere Dağılımı	28
Sağlık Bakanlığı 1999 Yılı Bütçesinin Harcama Kalemlerine Dağ.	29
1998-1999 Yatırım Harcamalarının Karşılaştırılması	30
Türkiye Sağlık Personeli, 1991-1997.....	31
Sağlık Personelinin Kurumlara Dağılımı ,1997	32
Türkiye Sağlık Personelinin İllere Göre Dağılımı, 1997.....	33
Sağlık Bakanlığı Personeli ,1998	36
Sağlık Bakanlığı Sağlık Personelinin İllere Göre Dağılımı, 1998	37
Sağlık Bakanlığı Yataklı Tedavi Kurumları Personeli,1998	40
Sağlık Ocakları Sağlık Personeli,1998	41
Bazı Sağlık Personelinin Yıllara Göre Net Maaşı (Ankara)	42
Bazı Sağlık Personelinin Yıllara Göre Net Maaşı (Hakkari)	43
Türkiye'de Uzman Pratisyen Hekim Dengesi	44
Türkiye Yataklı Tedavi Kurumları	45
Türkiye'de Yataklı Tedavi Kur.ve Hasta Yat.Dallara Dağılımı	46
Türkiye'de Hastane ve Yatakların İllere Dağılımı	47

Tablolar	Sayfa No
Sağlık Bakanlığı Yataklı Tedavi Kurumlarının Dallara Dağılımı.....	50
Sağlık Bakanlığı Yataklı Tedavi Kurumlarında Personel Gelişimi.....	51
Sağlık Bakanlığı Hastanelerinin Gelişimi.....	52
Sağlık Bakanlığı Hastanelerinin Döner Sermaye Durumu.....	52
Kan Merkezi ve Kan İstasyonlarının Kuruluşlara Dağılımı.....	53
Hemodiyaliz Merkezi ve Cihaz Sayılarının Kuruluşlara Dağılımı.....	53
Toplanan Kanların Kuruluşlara Dağılımı.....	54
Sağlık Bakanlığı Hastanelerinin Ağız ve Diş Sağlığı Çalışmaları.....	54
Türkiye'de Hastanelere Yatan Hastaların Hastalıklara Dağ.,1997.....	55
Sağlık Bakanlığı Hastanelerinin Dallara Göre Çalışmaları.....	61
Sağlık Bakanlığı Hastaneleri Laboratuvar Çalışmaları.....	62
Sağlık Bakanlığı Hastanelerinde Hizmet Gelişimi.....	63
Yeşil Kart Verilen Kişi Sayısı ve Harcama Miktarları.....	64
Yıllara Göre Sağlık Ocağı ve Sağlık Evi Sayıları.....	65
Sağlık Ocaklarının Bina Durumu.....	66
Sağlık Evlerinin Bina Durumu.....	66
Sağlık Ocakları, VSD.ve AÇSAP Merkezlerinin İllere Dağılımı.....	67
Sağlık Bakanlığı Aşı Uygulamaları.....	70
Bildirimi Zorunlu Bazı Bulaşıcı Hastalıkların Vak'a Sayıları.....	72
Sağlık Ocaklarının Hizmetleri.....	73
Sağlık Bakanlığı'nca 12 Kıyı İlimizde Yap.Deniz Suyu Analizleri.....	75
Bölge, İl ve İlçe Halk Sağlığı Laboratuvarlarının Çalışmaları.....	76
Türkiye'de Özel Laboratuvarların İllere Göre Dağılımı.....	77
Sağlık Bakanlığı AÇSAP Merkezleri ve Kliniklerinin Sayıları.....	80
Bölgelere göre Aile Planlaması Yöntemi Kullanma Oranları.....	81
AÇSAP Gn.Müdürlüğü'nce Yapılan Hekim Eğitim Faaliyetleri.....	82
AÇSAP Gn.Md.ce Yapılan Hekim Dışı Prs. Eğitim Faaliyetleri.....	83
AP Yöntemi Kullananların Kullanılan Yöntemlere Göre % Dağılımı.....	84
Fenilketonuri Tarama Programı Faaliyetleri.....	85
İşhali Hst. Kontrolü Programında Tedavi Edilen Çocuk Sayısı.....	86
Verem Savaş Dispanserlerinin Bina ve Tiplerine Göre Dağılımı.....	87
Yıllara Göre Veremli Hasta Sayısı ve Disp. BCG Aşı Uygulamaları.....	88
Verem Savaş Dispanserleri Çalışmaları.....	89
Kanser Vak'alarının Yaş ve Cinsine Dağılımı,1995.....	90
Kadınlarda Kanser Olgularının Görüldüğü Yere Göre Dağılımı,1995...	91
Erkeklerde Kanser Olgularının Görüldüğü Yere Göre Dağ.,1995.....	92

Tablolar	Sayfa No
Sıtma Savaşında Sürveyans Hizm.ve Ensektisit Uygulamaları	93
GAP İlleri Sıtma Kontrol Çalışmaları	94
Tahsil Olunan Gemi Sağlık Resmi	95
Kara Hud.K.Sağ.Hzm.Verilen Yolcu, Vasita ve Cenaze Sayıları	96
Sağ.Hzm.Verilen Hacı Adaylarının Yıllara ve Gidiş Yoluna Göre Dağ.	97
Boğazlarda ve Diğer Limanlarda Sağlık Kontrolü Uyg.Gemiler	98
Havalimanlarında Sağ.Hzm. Verilen Uçak,Mürettebat ve Yolcu Say.	98
Türkiye'de Yıllara Göre İlaç Tüketimi	99
Türkiye'de İmal Edilen ve Dünyada Yeni Bulunan İlaç Sayıları	99
Türkiye'de Yıllara Göre İlaç ve İlaç Hammadde İthalatı	100
Türkiye'de Yıllara Göre İlaç ve İlaç Hammadde İhracatı	100
Sağlık Bakanlığı'nca Yapılan İlaç Üretim Yerleri Denetimi	101
Sağlık Bakanlığı'nca Yaptırılan Piyasa İlaç Analiz Sonuçları	102
Sağlık Meslek Liseleri'nin Kurumlara Dağılımı.....	103
SML.Öğrencilerinin Bölümlere Dağılımı.....	104
Sağlık Bakanlığı SML.lerinin Gelişimi.....	105
Sağlık Bakanlığı SML.Öğrenci Durumu.....	106
SML.Öğretmenlerinin Branşlara Dağılımı.....	107
Diğer Kurumların Bölümlere Göre SML.Öğrencileri.....	108
Sağlık Bakanlığı Dışındaki SML'nin Öğrenci Durumu	109
Sağlık Bakanlığı SML.Bina Mülkiyet Durumu.....	110
AT.Konusundaki Yurtiçi ve Yurtdışı Eğitim Programına Katılanlar.....	111
AT.Yabancı Dil Eğitim Prog. Tamamlayanların Dairelere Dağılımı	112
AT.Temel Eğitim ve Uzmanlık Programına Katılanlar.....	113
AT.Eğitim Programları'na Devam Edenler.....	114
Sağlık Alanında Mevcut İkili Anlaşmalar.....	115
Yurtdışına Giden Bakanlık Personeli	116
Ülkemizi Ziyaret eden Sağlık Yetkilileri	117
Ülkemizi Ziyaret eden Nükleer Gemi ve Personeli	117
Sağ.Bak.Sağlık Ulaştırma Araçlarının Cins ve Yaşlara Dağılımı.....	118
Yeni Alınan ve HEK'e ayrılan Taşıtlar	119
Sağ.Bak.Sağlık Ulaştırma Araçlarının Cins ve İllere Dağılımı.....	120
Kalkınmada Öncelikli İller	123
Güneydoğu Anadolu Projesi (GAP) Kapsamındaki İller	124
Sağlık Projesi Uygulanan İller	124
Sağlık Bakanlığı Merkez Teşkilatı Şeması	125

C O N T E N T S

Tables	Page No
Preface	1
Introduction	III
Establishments of Ministry of Health.....	1
Existing Status and Objectives at Health Indicators.....	2
Expected Developments at the System of Social Security at VII.Plan.....	3
Expected Developments at Dependence Ratios of Population at VII.Plar	4
Expected Developments at the Demographic Indicatörs at VII. Plan.....	5
Result of Turkish Demographic and Health Survey , 1998.....	6
Basic Indicators of Selected Countries.....	10
Death Ratios of Selected Countries	11
Immünization Ratios of Selected Countries	12
1990-98 Population Data	13
Pop.,Annual Rate of Increase, Area and Density of Turkey	14
Pop. and Annual Increase Rate of Cities and Villages by Regions.....	15
City and Village Pop. and Annual Rate of Increase by Gen. Cens. of Pop	16
Pop. of Regions and Provinces by census of Population 1997	19
Portion of the Budget of Ministry of Health in GNP	23
Ratio of Budget of Ministry of Health to Budget State	24
Funds Given to Min.of Health and the Related Establishment 1999	25
Distribution of Budget of 1999 by Units at Ministry of Health.....	26
Distr.of Investment Fund of 1999 at Min.of Health by Units	28
Distr.of Budget of 1999 at Minis.of Health by Expenditure Units	29
Comparison of Investment Expenses of 1998-1999.....	30
Health Personnel in Turkey,1991-1997.....	31
Dist. of Health Personnel of Turkey By Establishments,1997	32
Dist. of Health Personnel of Turkey By Provinces,1997	33
Personnel of Ministry of Health,1998	36
Dist. of Health Personnel of Ministry of Health By Provinces,1998	37
Status of Pers.of In-patient Medical Inst.at Ministry of Health,1998	40
Status Health Personnel of Health Center, 1998	41
Net Salaries of Selected Health Pers.According to Years (Ankara).....	42
Net Salaries of Selected Health Pers.According to Years (Hakkari)	43
Equilibrium Between Specialists and Practitioners in Turkey.....	44
Inpatient Medical Institutions in Turkey	45
Distr. of Patient Beds and In-Patient Medical Inst. by Branc. in Turkey.....	46
Distribution of Hospitals and Beds by Provinces in Turkey.....	47

Tables	Page No
Distr.of In-Patient Medical Inst.at Minis.of Health by Branches	50
Development of Personnel at Hosp.of Ministry of Health	51
Development of Hospitals at Ministry of Health.....	52
Status of Revolving fund of Hospitals at Ministry of Health	52
Distr.of Blood Centers and Blood Stations by Organizations	53
Distr. of Number of Hemodialysis Centers and Apparatus by Estab.	53
Distribution of Collected Blood by Establishments.....	54
Activities of Mouth and Tooth Health at Hosp.of Ministry of Health.....	54
Dist. of in Patiens by Diseases in Turkey 1997.....	55
Activities of Hosp.at Ministry of Health According to Branches.....	61
Laboratory Activities at Hospitals of Minis.of Health	62
Development of Services at Hospitals of Ministry of Health.....	63
Given Green Cards and Total Expenditures.....	64
Number of Health Centers and Health Stations by Years.....	65
Building Status of Health Centers.....	66
Building Status of Health Stations	66
Dist.of Health Centers Tbc.Disp.and MCHFP Centers by Provinces	67
Application of Vaccines at Ministry of Health.....	70
Number of Cases of Selec.Infect.Diseases Obligatory To Be Reported.....	72
Services of Health Centers.....	73
Result of Sea Water Analysis Made at 12 Coast Cities by M.of Health	75
Food and Water Analysis at Regional and Provincial Public Health Lab.	76
Distr.of Private Laboratories by Provinces in Turkey.....	77
MCHFP Centers and Clinics at Ministry of Health.....	80
Ratio of Using Family Planning Methods by Regions.....	81
Physician Training Activities Organized by Gn.Dir.of MCHFP.....	82
Training Act. of Health Pers.Except Physicians Org.by Gn.Dir.of MCHFP..	83
Percentage Distr.of Family Plan.Method Users by Used Methods.....	84
Activities of Screening Programme of Phenylketonuria	85
Number of Child.Treated at the Cont.Prog.of Illnesses Whit Dian i nea.....	86
Distribution of TBC Dispensaries by Type.....	87
Number of Patients with TBC by Years and BCG Applications of Disp.....	88
Activities of TBC Dispensaries.....	89
Distr.of Cancer Cases by Age and Sex.....	90
Dist. of Cancer Cases at Females by the Place of Occurance.....	91
Distr. of Cancer Cases at Males by the Place of Occurance.....	92

Tables	Page No
Surveillance Services and Insect.Applications at Malaria Control.....	93
Activ.of Malaria Control at Provinces of South East Anatolia Proj.	94
Gross Income of Ship Health Tax.....	95
Num.of Passen. Vehicle and Fun. Given Health Serv.at the Land Border Gate....	96
Dist. of Hadji Candidates Applied Health Serv. by Years and Departure Ways....	97
Health Control Applied Ships at the Straits and Other Harbors.....	98
Numb.of Crews, Passen.Who are Given Health Serv.at the Airport.....	98
Drug Consumption According to Years in Turkey.....	99
Amount of Drugs Prod.in Turkey No.of Drugs Newly Found in the World.	99
Imports of Drug and Drug Raw Material by Years in Turkey.....	100
Exports of Drug and Drug Raw Material by Years in Turkey.....	100
Control of Drug Production Places By Ministry of Health.....	101
Results of Market Drug Analysis By Ministry of Health	102
Distr.of Health Professional High Schools by Estab.....	103
Distr.of Students of Health Profes.High Schools by Sections.....	104
Development of Health Professional High Schools at Ministry of Health.....	105
Status of Students in Health Profes.High Schools at Min of Health.....	106
Distr.of Teachers of Health Profes.High Schools By Branches.....	107
Dist.of Stud.at Health Profes.High Schools of Other Estab.by Sect.and Class	108
Student State of Health Profes.High Schools of Other Establishments..	109
Status of Building Possession of Health Profes.High Schools at Min. of Health...	110
Personnel Who Joined Edu.Prog.About EC.Inside and Outside the Country.....	111
Dist.of Pers. Who Complet.Foreign LanguageEduc.Prog.at EC Depart.	112
Pers.Who Joined Primary Training and Speciality Programme of EC.....	113
Dist.of Personnel Attending Education Programs of EC.....	114
Current Bilateral Agreements in the Field Health	115
Personnel Who Has Gone to Foreign Countries at Ministry of Health.....	116
Health Competents Visiting Our Country.....	117
Nuclear Ships and Their Personnel Visiting Our Country.....	117
Dist.of Health Transportation Vehicles at Ministry of Health by Type and Age...	118
Newly Bought and Out of Services.....	119
Dist.of Health Transportation Vehicles at Ministry of Health by Type and Prov.	120
Priority Development Provinces	123
Southeast Anatolia Project Provinces.....	124
Health Project Applied Provinces	124
Organization Chart of Ministry of Health-1998	125

ÖNSÖZ

Sağlıklı yaşam hakkı Anayasamız ile teminat altına alınmış, vazgeçilemez ve devredilemez temel insan haklarından biridir. Her vatandaşımızın sağlık hizmetlerinden gereksinim duyduğu yerde ve ölçüde yararlanması, geniş bir coğrafi alana sahip olan ülkemizde yöresel dengesizliklerin giderilmesi, halkımızın sağlık düzeyinin bilinmesi ve yükseltilmesi temel amaçlarımızdandır.

Sağlık enformasyonunun gereğince kurulup işletilmesiyle sağlık hizmetleri izlenebilecek ve amaçlarımız doğrultusunda yönlendirilebilecektir.

Bu çalışmaya katkıda bulunan hizmet birimlerine ve görevlilere teşekkür ederim.

Doç.Dr.Osman DURMUŞ
Sağlık Bakanı

PREFACE

The healthy living right is an essential and non transferrable basic human right which has guaranteed by our constitution. The utilization of our every citizen from the health care services when he/she needs, the elimination of regional unequalities and the recognition and raising of the health level of our people, are some of our basic aims.

By the establishment and management of health information as required, health care services, can be monitored and directed in line with our aims.

I thank the ones and the units who participate in this study.

Doç.Dr.Osman DURMUŞ
Minister of Health

GİRİŞ

3 Mayıs 1920'de kurulmuş olan Sağlık Bakanlığı, ülkemizin sağlık politikasının geliştirilip uygulanmasından sorumlu kuruluştur.

Türkiye'de sağlık hizmetlerinin finansmanı ve halka ulaştırılması, kamu ve özel kuruluşlarca yapılmaktadır.

Sağlık hizmetleri; Koruyucu Sağlık Hizmetleri, Tedavi Edici Sağlık Hizmetleri ve Tıbbi Rehabilitasyon Hizmetleri olarak üç bölümde mütalaa edilmektedir.

Tedavi edici sağlık hizmetleri; Sağlık Bakanlığı'nın yanısıra Sosyal Sigortalar Kurumu, Üniversiteler, Belediyeler, Diğer Bakanlıklar ve Özel kişi ve kuruluşlara bağlı hastaneler vasıtasıyla verilmektedir. Sağlık Bakanlığı, hem tedavi hizmetleri hemde koruyucu sağlık hizmetleri sunmaktadır. Diğer Bakanlıkların koruyucu sağlık hizmetleri ile ilgili dolaylı işlevleri de sözkonusudur. Nitekim, su ve sanitasyon hizmetlerinde altyapıya ilişkin sistemler, Devlet Su İşleri ile birlikte Belediyeler tarafından inşa edilirken, Sağlık Bakanlığı eldeki su rezervlerinin kullanım elverişliliğini incelemekte ve denetlemektedir. Kırsal kesimdeki su dağıtım sistemlerinin geliştirilmesi işlemleri Tarım ve Köyişleri Bakanlığı'na aittir. Çevre sağlığı ve besin maddelerinin denetimi için bütün bu kuruluşlar değişik fazlarda sorumludur.

Çevreye yönelik koruyucu sağlık hizmetlerinden olan; yeteri kadar temiz su, atıkların zararsız hale getirilmesi, yeterli ve dengeli beslenme

ve gıda sanitasyonu, vektörlerle savaş, konut sağlığı, hava kirliliği, radyasyon kirliliği ve ağır metal kirliliği gibi konular sağlık sektöründen ziyade yatırımcı sektörlerin sorumluluğunda olan hizmetlerdir. Sağlık Bakanlığı burada denetim hizmeti vermektedir.

Erken tanı ve tedavi, Bağışıklama ve Sağlık Eğitimi gibi kişiye yönelik sağlık hizmetleri; Sağlık Ocakları, Sağlık Evleri, Ana Çocuk Sağlığı ve Aile Planlaması Merkezleri, Dispanserler ve Halk Sağlığı Laboratuvarları vb. kuruluşlar vasıtasıyla yürütülmektedir. 224 sayılı "Sağlık Hizmetlerinin Sosyalleştirilmesi Yasası"na göre halkın tamamının ulaşabileceği şekilde yapılandırılmış olan sağlık hizmet alanında sağlık hizmeti ve olanakları büyük ölçüde köylere kadar yayılmış durumdadır. Köylerin yarısına yakını sağlık ocağına yada sağlık evine sahiptir. Geriye kalan yerleşim yerleri bu kuruluşların buldukları yerlere ulaşabilecekleri mesafededir.

Son yıllarda sağlık insan kaynakları alanında da büyük gelişmeler olmuştur. Tıp Fakültelerinin sayıları artırılmış, Orta dereceli okullarda yetiştirilen Sağlık Memuru, Hemşire ve Ebelerin niteliklerinin artırılması için lisans eğitimine geçilmesi kararlaştırılmıştır. Örgün sağlık eğitiminin yanısıra hizmetiçi eğitim ve halk sağlığı eğitimi çalışmalarına da hız verilmiştir.

Ertan ÇİÇEK
APK Kurulu Başkanı

INTRODUCTION

The Ministry of Health which was established on 3 May 1920, is responsible from the development and implementation of health policy of the country.

In Turkey, public and private institutions carry out the access of the Turkish Health Care Services Financement to the people.

Health Care Services, consist of three branches. These are Protective Health Care Services, Curative Health Care Services and Medical Rehabilitation Services.

Curative Health Care Services are submitted by Social Insurance Institute, Universities, Other Ministries and private sector hospitals beside the Ministry of Health. At the same time other ministries work in the field of protective health services too. General Directorate of State Hydraulic Works and municipalities construct systems due to water and sanitation substructure and the Ministry of Health observes and controls the current water rezerves. The development of the water distribution systems in rural districts are made by the Ministry of Agriculture.

All these institutions are responsible at different levels from the control of environmental health and foods.

The protective health care services due to the environment, such as sufficient clean water, waste disposal, sufficient and balanced nutrition

and good sanitation, fighting against vectors, housing health, air pollution, radiation pollution and heavy metal pollution are in the responsibility of investor sectors more than health sector. The Ministry of Health gives service as a controller in this subject.

The personal health care services such as early diagnosis and treatment, immunization and health education are carried out by Health Centers, Health Stations, Mother-Child Health and Family Planning Centers, Dispanseries and Public Health Laboratories, According to the 224 numbered legislation called "The Law of the Socialization of Health Care Services" the health care services and facilities which take place in the health care service network constructed for easy access for people, are spreaded to the villages. Nearly the half of the villages have health center or health station.

In recent years, great developments were occured in the field of health human resources. The number of the Medical Faculties are increased and to increase the qualifications of the health officers, nurses and midwives graduated from the secondary schools, the launching of the licence education was decided. Beside the organized health education inservice training and public health training activities were accelerated.

Ertan ÇİÇEK
Head of Research Planning
and Coordination Council

SAĞLIK BAKANLIĞI KURULUŞLARI, 1998
Establishments of Ministry of Health, 1998

KURULUŞUN ADI	Establishments	SAYISI <i>Number</i>
TOPLAM	Total	19,384
Hastane	Hospital	727
Sağlık Ocağı	Health Center (without Bed)	5,538
Köy Sağlık Evi	Village Health Station	11,881
Semt Polikliniği	District Polyclinic	50
AÇS / AP Merkezi	MCH / FP Center	283
Verem Savaş Dispanseri	Tuberculosis Dispensary	271
Deri-Tenasül Hst. Dispanseri	Dermatology-Veneral Diseases Disp	12
Cüsam Savaş Dispanseri	Leprosy Dispensary	5
Ruh Sağlığı Dispanseri	Mental Dispensary	1
Hava Limanı Sağ. Dnt. Mrk.	Health Control Center of Airport	11
Hudut Sağlık Denetim Mrk.	Health Control Center of Border	14
Sahil Sağlık Denetim Mrk.	Health Control Center of Coast	44
Sağlık Meslek Lisesi	Health Professional High School	337
R. Saydam Hıfz. Mrk. Bşk.	Refik Saydam Institute of Hygiene	1
Bölge Hıfzıssıhha Enstitüsü	Institute of Hygiene of Region	15
İl Halk Sağ. Laboratuvarı	Public Health Laboratory of Province	67
İlçe Halk Sağlığı Laboratuvarı	Public Health Laboratory of District	11
Sıtma Enstitüsü	Malaria Institute	1
Sıtma Kontrol Laboratuvarı	Malaria Control Laboratory	6
Sıtma Laboratuvarı	Malaria Laboratory	80
Sağlığı Koruma Yeri	Health Protection Place (quarantine)	2
Liman-Şehir Bakt. Mües.	Harbor-City Bacteriology Institution	2
Ana Donatım İkmal Bölge Md.	Regional Dir of Main Equip. Supply	1
Donatım Bölge Müdürlüğü	Directorate of Equipment of Region	18
Donatım İl Müdürlüğü	Directorate of Equipment of Province	6

SAĞLIK GÖSTERGELERİNDE MEVCUT DURUM VE VII. PLAN HEDEFLERİ
Existing Status and Objectives of VII. Plan at Health Indicators

KRİTERLER	Criteria	MEVCUT DURUM <i>Existing Status</i>	VII. PLAN 2000 HEDEFLERİ <i>Targets of 2000 at VII. Plan</i>
Yatak Sayısı (*)	(1998) <i>Bed Capacity (*)</i>	164,887	180,000
Yatak Başına Düşen Nüfus	(1998) <i>Population per Bed</i>	385	374
Yatak İşgal Oranı (%)	(1998) <i>Bed Occupancy rate (%)</i>	59	65
SAĞLIK İNSANGÜCÜ	(1997) <i>Health Manpower</i>		
Hekim Sayısı	<i>Number of Physicians</i>	73,659	83,500
Bir Hekime Düşen Nüfus	<i>Population per Physician</i>	853	806
Diş Hekimi Sayısı	<i>Number of Dentists</i>	12,737	16,800
Bir Diş Hekimine Düşen Nüfus	<i>Population per Dentist</i>	4,936	4,008
Eczacı Sayısı	<i>Number of Pharmacist</i>	20,557	21,000
Bir Eczacıya Düşen Nüfus	<i>Population per Pharmacist</i>	3,058	3,206
Sağ. Mem. ve Tekn. Sayısı	<i>Number of Sanitarian and Health Tech.</i>	39,658	-
Bir Sağ. Memuruna Düşen Nüfus	<i>Population per Sanitarian</i>	1,585	-
Hemşire Sayısı	<i>Number of Nurses</i>	67,265	104,000
Bir Hemşireye Düşen Nüfus	<i>Population per Nurse</i>	935	647
Ebe Sayısı	<i>Number of Midwives</i>	40,230	-
Bir Ebeye Düşen Nüfus	<i>Population per Midwife</i>	1,563	-

(*) Milli Savunma Bakanlığı Dahildir.

(*) Ministry of National Defense is included

VII. BEŞ YILLIK KALKINMA PLANI'NDA SOSYAL GÜVENLİK SİSTEMİNDE BEKLENEN GELİŞMELER
 Expected Developments at the System of Social Security at Seventh Five Year Development Plan

(Bin Kişi - Thousand People)

YILLAR YEARS	TOPLAM AKTİF SİGORTALI SAYISI <i>Total Number of Active Insured</i>	BAĞIMLI SAYISI (KİŞİ) (*) <i>Number of Dependent (Person)</i>	TOPLAM SİGORTALI NÜFUS (KİŞİ) <i>Total Insured Population (Person)</i>	TOP.NÜF.İÇİNDE SİG.ORANI (%) <i>Ratio of Insured in the Total Pop.(%)</i>
1995	10,208	40,831	51,039	82.1
1996	10,667	42,455	53,122	84.0
1997	11,147	44,142	55,289	86.0
1998	11,649	45,896	57,545	88.1
1999	12,173	47,718	59,891	90.3
2000	12,721	49,611	62,332	92.6

KAYNAK: DPT.

SOURCE: SPO

(*) BAĞIMLI SAYISI: Aylık alanlar (emekli, dul, yetim ve maluliyet aylığı), aile fertleri toplamı ve bağımlı.

(*) *Number of dependent: Beneficiaries (retired, widow, orphan and disability beneficiaries), total of family individuals and dependent.*

**YEDİNCİ BEŞ YILLIK KALKINMA PLANI'NDA NÜFUSUN YAŞ GRUPLARINA
DAĞILIMINDA VE BAĞIMLILIK ORANLARINDA BEKLENEN GELİŞMELER**
*Expected Developments At Dependence Ratios and Distribution of Population by Age Groups
Seventh Five Year Development Plan*

(Bin Kişi/Thousand people)

Yaş Grupları Age Groups	1994		1995		1996		2000	
	Nüfus: Pop.	%	Nüfus Pop.	%	Nüfus Pop.	%	Nüfus Pop.	%
0 - 14		33.0		32.3		31.7		29.6
15 - 64		62.5		63.0		63.5		64.9
65 +		4.5		4.7		4.8		5.5
4 - 6		6.5		6.3		6.2		5.8
7 - 11		11.1		10.8		10.6		9.8
12 - 14		6.7		6.6		6.5		6.0
15 - 17		6.6		6.5		6.5		6.1
18 - 21		8.2		8.2		8.3		6.1
YIL ORTASI NÜFUS								
<i>Mid-Year Population</i>	60,576	-	61,644	-	62,697	-	66,834	-

KAYNAK: DPT. VII.Beş Yıllık Kalkınma Planı

Source: State Planning Org. VII.Five Year Development Plan

YEDİNCİ BEŞ YILLIK KALKINMA PLANINDA DEMOGRAFİK GÖSTERGELERDE BEKLENEN GELİŞMELER
Expected Developments at the Demographic Indicators at Seventh Five Year Development Plan.

DEMOGRAFİK HIZLAR	<i>Demographic Rates</i>	1995	1996	2000
Yıl Sonu Nüfus(bin kişi)	<i>End of year population (Thousand people)</i>	62,171	63,221	67,332
Yıl Ortası Nüfus (bin kişi)	<i>Mid-Year population (Thousand people)</i>	61,644	62,697	66,834
Nüfus Artış Hızı (Binde)	<i>Annual Rate of Pop.Growth(Per thous.)</i>	17.1	16.8	15.0
Kaba Doğum Hızı (Binde)	<i>Crude Birth Rate (Per thousand)</i>	22.4	22.0	20.5
Kaba Ölüm Hızı (Binde)	<i>Crude Death Rate (Per thousand)</i>	6.6	6.5	6.4
Bebek Ölüm Hızı (Binde)	<i>Infant Mortality Rate (Per thousand)</i>	44.4	42.2	35.3
Doğumda Yaşam Beklentisi (Yıl)	<i>Life Expectancy At Birth (Years)</i>			
Toplam	<i>Total</i>	67.9	68.2	69.1
Kadın	<i>Female</i>	70.3	70.5	71.5
Erkek	<i>Male</i>	65.7	65.9	66.9
Toplam Doğurganlık Hızı	<i>Total Fertility Rate</i>	2.62	2.55	2.33
Yıllık Doğum Sayısı (bin kişi)	<i>Num.of Annual Birth (Thousand people)</i>	1,381	1,379	1,370
Yıllık Ölüm Sayısı (bin kişi)	<i>Num.of Annual Death (Thousand people)</i>	405	408	431

KAYNAK: DPT. VII.Beş Yıllık Kalkınma Planı Nüfus Tahminleri

Source: State Planning Organization: Estimates of Population At VI. Five Year Development Plan

TÜRKİYE NÜFUS VE SAĞLIK ARAŞTIRMASI SONUÇLARI, 1998
Result of Turkish Demographic and Health Survey, 1998

ÖLÜMLER VE SAĞLIK	MORTALITY AND HEALTH	
Bebek ölüm hızı (binde)	(*) ... <i>Infant mortality rate (% 0)</i>	42.7
Beş-yaş altı ölüm hızı (binde).....	(*) ... <i>Under-five mortality rate</i>	52.1
Annenin doğum öncesi bakım aldığı doğumların yüzdesi	(**) ... <i>Percent of births whose mothers received antenatal care</i>	67.5
Annenin gebelik sırasında 2 veya daha fazla tetanoz aşısı olduğu doğ. %si	<i>Received 2 or more tetanus toxoid injections</i>	29.3
Doğuma yardımcı olan kişi (Yüzde) :	(**) <i>assisted at delivery by a:</i>	
Hekim	<i>Physician</i>	40.1
Ebe/Hemşire	<i>Trained midwife/nurse</i>	40.5
Ara ebesi	<i>Traditional birth attendant</i>	10.4
Akraba/Diğer	<i>Relatives/Other</i>	9.0
Halen emzirilmekte olan Çocukların %'si	<i>Percent of children</i>	
0-1 aylık çocuklar	<i>0-1 month who are breastfed</i>	96.1
4-5 aylık çocuklar	<i>4-5 months who are breastfed</i>	82.3
10-11 aylık çocuklar	<i>10-11 months who are breastfed</i>	50.6

Kaynak : Sağlık Bakanlığı ve Hacettepe Üniversitesi Nüfus Etüdüleri Enstitüsü

Source : Ministry of Health and Hacettepe University Institute of Population Studies.

(*) : Hızlar, araştırmadan önceki 5 yıla ilişkindir.

(*) : Rates are for the period 0-4 years preceding the survey

(**) : Araştırmadan önceki 1-59 ay içinde meydana gelen doğumlar için hesaplanmıştır

(**) : Figure includes births in the period 1-59 months preceding the survey

TÜRKİYE NÜFUS VE SAĞLIK ARAŞTIRMASI SONUÇLARI, 1998
Result of Turkish Demographic and Health Survey 1998

(Devamı/Continued)

ÖLÜMLER VE SAĞLIK	(*)	MORTALITY AND HEALTH	
12-23 aylık çocuklardan aşıları yapılanların %si	(*)	<i>Perc. of children 12-23 months who received</i>	
BCG		BCG	88.5
DBT (üç doz)		DPT (three doses)	58.7
Polio (üç doz)		Polio (three doses)	64.4
Kızamık		Measles.....	78.5
Bütün aşılar		All vaccinations	45.7
Beş yaş altındaki çocuklardan (yüzde olarak):	(**)	<i>Percent of children under 5 years Who:</i>	
Araştırmadan önceki 2 haftada ishal olanlar		<i>Had diarrhoea in the 2 weeks preceding the survey.</i>	29.7
Kronik beslenme bozukluğu (yaşa göre kısa) olanlar..		<i>Are chronically undemourished (stunted)</i>	16.0
Akut beslenme bozukluğu (boya göre zayıf) olanlar ...		<i>Are acutely undemourished (wasted).....</i>	1.9

Kaynak : Sağlık Bakanlığı ve Hacettepe Üniversitesi Nüfus Etüdü Enstitüsü.

Source : Ministry of Health and Hacettepe University Institute of Population Studies.

(*) : Aşı kartlarındaki bilgiler ve annelerin beyanlarından hesaplanmıştır.

(*) : Based on information from vaccination records and reports of mothers.

(**) : Araştırmadan önceki 1-59 ay içinde meydana gelen doğumlar için hesaplanmıştır.

(**) : Figures include children born in the period 1-59 months preceding the survey

TÜRKİYE NÜFUS VE SAĞLIK ARAŞTIRMASI SONUÇLARI, 1998

Result of Turkish Demographic and Health Survey, 1998

(Devamı/Continued)

DOĞURGANLIK	FERTILITY	
Toplam doğurganlık hızı..... (*)	Total fertility rate.....	2.6
40-49 yaşlarındaki kadınların doğurduğu ortalama çocuk sayısı	Mean number of children ever born to women age 40-49.....	4.2
DOĞURGANLIK TERCİHLERİ	DESİRE FOR CHILDREN	
Halen evli kadınlardan :	Percent of currently married women who :	
∞ Başka çocuk istemeyenlerin yüzdesi.....	Want no more children.....	66.4
Bir sonraki doğumunu en az iki yıl ertelemek isteyenlerin yüzdesi	Want to delay next birth at least 2 years	13.6
15-49 yaşlarındaki kadınların ortalama ideal çocuk sayısı	Mean ideal number of children among woman age 15-49.....	2.4
Son beş yıl içindeki doğumlardan :		
Istenmeyenlerin yüzdesi.....	Unwanted	18.8
Planlanmamış olanların yüzdesi.....	Mistimed	11.2

Kaynak : Sağlık Bakanlığı ve Hacettepe Üniversitesi Nüfus Etüdüleri Enstitüsü

Source : Ministry of Health and Hacettepe University Institute of Population Studies

(*) Araştırmadan önceki iki yıl içinde 15-49 yaşlarındaki kadınların yaptıkları doğumlar.

(*) Based on births to women 15-49 years during the period 0-2 years preceding the survey.

TÜRKİYE NÜFUS VE SAĞLIK ARAŞTIRMASI SONUÇLARI, 1998
Result of Turkish Demographic and Health Survey, 1998

(Devami/Continued)

AİLE PLANLAMASI KONUSUNDA BİLGİ VE KULLANIM

KNOWLEDGE AND USE OF FAMILY PLANNING

Halen evli kadınlardan :

Percent of currently married women :

Herhangi bir yöntem bilenlerin yüzdesi.....(*).....	Knowing any method	98.9
Modern yöntem bilenlerin yüzdesi.....	Knowing a modern method	98.7
Bir yöntem kullanmış olanların yüzdesi.....(*).....	Had ever used any method	84.2
Halen yöntem kullananların yüzdesi.....(*).....	Currently using any method	63.9

Halen evli kadınların kullandıkları yöntemler (%) :

Percent of currently married women currently using :

Hap.....	Pill	4.4
RIA.....	IUD	19.8
İğne	Injection	0.5
Diyafram, köpük, jel.....	Diaphragm, foam,jelly	0.6
Kaput (Prezervatif).....	Condom	8.2
Tüplerin Bağlanması.....	Female sterilisation.....	4.2
Erkeğin kanallarının bağlanması.....	Male sterilisation	0.0
Takvim.....	Periodic abstinence	1.1
Geri çekme	Withdrawal	24.4
Diğer geleneksel yöntemler.....	Other traditional.....	0.6

Kaynak : Sağlık Bakanlığı ve Hacettepe Üniversitesi Nüfus Etüdüleri Enstitüsü.

Source : Ministry of Health and Hacettepe University Institute of Population Studies.

(*) : Emzirme dahil edilmiştir.

(*) Includes prolonged breastfeeding

BAZI ÜLKELERİN TEMEL GÖSTERGELERİ
Base Indicators of Selected Countries

ÜLKELER	Countries	Doğumda Yaşam Bekl. (Yıl)		Sağ.Prs. Haz.Bul. Doğ.%'sı	Doğ.kont. Araç. Doğ.%'sı	Kişi Başına GSMH (ABD \$)
		Life expec. at Birth (Years)		Perc. of Births attended by H. pers.	Perc. of using family Planning methods	GNP Per Capita USA \$
		1970	1997	1990-97	1990-98	1996
A.B.D.	U.S.A	71	77	99	74	28,020
Afganistan	Afghanistan	37	45	9	?	250
Almanya	Germany	71	77	99	75	28,870
Azerbaycan	Azerbaijan	68	71	99	...	480
Bulgaristan	Bulgaria	71	71	100	76	1,190
Çad	Chad	38	48	15	4	160
Çin	China	61	70	89	83	750
Fransa	France	72	79	99	75	26,270
Hindistan	India	49	62	34	41	380
Irak	Iraq	55	62	54	18	1,036
İngiltere	U. Kingdom	72	77	100	82	19,600
İran İ.C.	Iran	55	69	86	73	1,033
İsrail	Israel	71	78	99	...	15,870
İsveç	Sweden	74	78	100	78	25,710
İtalya	Italy	72	78	...	78	19,880
Japonya	Japan	72	80	100	59	40,940
Libya	Liberia	52	65	76	...	5,540
Meksika	Mexico	61	72	91	53	3,670
Mısır	Egypt	51	66	56	55	1,080
Nijerya	Nigeria	43	52	31	6	240
Pakistan	Pakistan	49	64	18	17	480
Polonya	Poland	70	71	99	75	3,230
Sudan	Sudan	43	55	69	8	320
Suriye	Syrian	56	69	67	36	1,160
Türkiye	<i>Turkey</i>	56	69	76	63	2,830
Yunanistan	Greece	72	78	97	...	11,460

KAYNAK: Dünya Çocuklarının Durumu, 1999-UNICEF ... Elde veri yok.

Source: The State of the world's children 1999-UNICEFData not available

BAZI ÜLKELERİN ÖLÜM ORANLARI
Death Ratios of Selected Countries

ÜLKELER	Countries	Bebek Ölüm Hızı 1 Yaş. Kuçuk (Binde) <i>Infant Mort. Rate Under one age (Per thousand)</i>		5 Yaşından Küçük. Ölüm Oranı (Binde) <i>Under 5 Ages Mortality Ratio</i>		Anne Ölüm Oranı (Y. Binde) <i>Maternal Mortality Ratio</i>
		1960	1997	1960	1997	1980-97
A.B.D.	U.S.A	26	7	30	8	12
Afganistan	Afghanistan	215	165	360	257	...
Almanya	Germany	34	5	40	5	8
Azerbaycan	Azerbaijan	55	34	75	45	37
Bulgaristan	Bulgaria	49	16	70	19	15
Çad	Chad	195	118	325	198	830
Çin	China	140	38	209	47	60
Fransa	France	29	5	34	5	20
Hindistan	India	144	71	236	108	440
Irak	Iraq	117	94	171	122	...
İngiltere	U.Kingdom	23	6	27	7	10
İran İ.C.	Iran	145	32	233	35	37
İsrail	Israel	32	6	39	6	5
İsveç	Sweden	16	4	20	4	5
İtalya	Italy	44	5	50	6	7
Japonya	Japan	31	4	40	6	8
Libya	Liberia	159	22	270	25	75
Meksika	Mexico	94	29	134	35	85
Mısır	Egypt	189	54	282	73	170
Nijerya	Nigeria	123	112	207	187	...
Pakistan	Pakistan	139	95	226	136	...
Polonya	Poland	62	10	70	11	8
Sudan	Sudan	125	73	210	115	550
Suriye	Syrian	136	27	201	33	110
Türkiye	TURKEY	163	40	219	45	130
Yunanistan	Greece	53	7	64	8	1

KAYNAK: Dünya Çocuklarının Durumu, 1999-UNICEF ... Elde veri yok.
Source: The state of the world's children, 1999-UNICEFData not available

BAZI ÜLKELERİN TAM OLARAK BAĞIŞIKLAMA ORANLARI-1995-97
Immunization Ratios of Selected Countries

(Yüzde-Percent)

ÜLKELER	Countries					TETANOZ
		BCG	DBT	POLIO	KIZIMIK	(Gebe Kadınlar) Tetanus (Pregnant Women)
		BCG	DPT	Polio-mytilitis	Measles	
A.B.D.	U.S.A	...	94	84	89	...
Afganistan	Afghanistan	66	45	45	58	3
Almanya	Germany	...	45	80	75	80
Azerbaycan	Azerbaijan	94	95	98	97	...
Bulgaristan	Bulgaria	97	94	96	93	...
Çad	Chad	36	16	15	17	24
Çin	China	96	96	97	96	13
Fransa	France	83	96	97	97	83
Hindistan	India	96	90	91	81	80
Irak	Iraq	97	92	92	98	56
İngiltere	U.Kingdom	99	95	96	95	...
İran İ.C.	Iran	99	97	97	96	76
İsrail	Israel	...	92	93	94	...
İsveç	Sweden	12	99	99	96	...
İtalya	Italy	...	92	93	94	...
Japonya	Japan	91	100	98	94	...
Libya	Liberia	99	96	96	92	45
Meksika	Mexico	99	95	95	91	76
Mısır	Egypt	98	94	94	92	61
Nijerya	Nigeria	29	21	25	38	23
Pakistan	Pakistan	90	74	74	74	57
Polonya	Poland	94	95	95	91	...
Sudan	Sudan	79	75	75	71	46
Suriye	Syrian	100	95	95	93	92
Türkiye	TURKEY	73	79	79	76	32
Yunanistan	Greece	70	85	85	90	...

KAYNAK: Dünya Çocuklarının Durumu, 1999-UNICEF
 Source: The state of the world's children, 1999-UNICEF

1990-1998 NÜFUS VERİLERİ

1990-1998 Population Data

	1990 (*)	1998 (**)
Toplam Nüfus (Milyon) <i>Total population (millions)</i>	56.5	64.8
Kentsel Nüfus (Yüzde) <i>Urban population (percent)</i>	59	64
Doğal Artış Hızı (Yüzde) <i>Rate of natural increase (percent)</i>	2.2	1.6
Nüfusun İkiye Katlanma Süresi (Yıl) <i>Population doubling time (years)</i>	31.9	45
Kaba Doğum Hızı (Binde) <i>Crude birth rate (per 1000 population)</i>	29.7	22
Kaba Ölüm Hızı (Binde) <i>Crude death rate (per 1000 population)</i>	7.9	7
Doğuşta Yaşam Beklentisi-Erkek (Yıl) <i>Life expectancy at birth -male (years)</i>	63	66
Doğuşta Yaşam Beklentisi-Kadın (Yıl) <i>Life expectancy at birth - female (years)</i>	68	71

(*) kaynak : DİE. 1990 Genel Nüfus Sayımı Sosyal ve Ekonomik Nitelikler.

(*) Source : State Institute of Statistic 1990 Census of population Social and Economic Characteristics of population.

(**) Kaynak / Source : Population Reference Bureau (1998).

Demog. Data and Estimates for the Countries and Regions of the World.
Population Reference Bureau.USA.

GENEL NÜFUS SAYIMLARINA GÖRE TÜRKİYE NÜFUSU, YILLIK ARTIŞ HIZI, YÜZÖLÇÜMÜ VE YOĞUNLUĞU
Population, Annual Rate Of Increase, Area And Density Of Turkey s by General Censuses of Population

Sayım Tarihleri	Nüfus	Yıllık Nüfus Artış Hızı	İl Sayısı	İlçe Sayısı	Bucak Sayısı	Köy Sayısı	Yüzölçümü	Nüfus Yoğunluğu
Census Dates	Population	Annual Rate Of Increase %0	Number Of Provinces	Number Of Districts	Number Of Sub-districts	Number Of Villages	Area (KM2) (*)	Population Density
28. 10. 1927.....	13,648,270	-	63	328	699	39,901	762,736	18
20. 10. 1935.....	16,158,018	21.1	57	356	809	34,067	272,736	21
20. 10. 1940.....	17,820,950	19.59	63	370	890	33,134	767,119	23
21. 10. 1945.....	18,790,174	10.59	63	396	910	33,153	767,119	24
22. 10. 1950.....	20,947,188	21.73	63	422	947	33,305	767,119	27
23. 10. 1955.....	24,064,763	27.75	66	493	930	33,857	767,119	31
23. 10. 1960.....	27,754,820	28.53	67	570	893	34,548	772,091	36
24. 10. 1965.....	31,391,421	24.63	67	571	898	34,740	774,810	41
25. 10. 1970.....	35,605,176	25.19	67	572	885	35,110	774,615	46
26. 10. 1975.....	40,347,719	25.01	67	572	887	35,228	774,815	52
12. 10. 1980.....	44,736,957	20.65	67	572	887	35,268	774,815	58
20. 10. 1985.....	50,664,458	24.88	67	580	880	35,151	774,815	65
21. 10. 1990.....	56,473,035	21.71	73	829	688	35,545	774,815	73
30. 10. 1997.....	62,865,574	15.08	80	849	681	36,699	769,604	82

Kaynak : DİE

Source : State Institute of Statistic

(*) Yüzölçümler Harita Genel Komutanlığınca hesaplanmıştır. Göller hariç tutulmuştur.

The area of Turkey has been calculated by The General Commandership of Cartography . Lakes are not covered.

BÖLGELERE GÖRE ŞEHİR VE KÖY NÜFUSLARI VE YILLIK ARTIŞ HIZI
Population and Annual Increase rate of Cities And Villages by Regions

BÖLGELER Regions	Sayım Yılı / Census Year						Yıllık Nüfus Artış Hızı(%0) Annual Rate Of Increase(%0)		
	Toplam Total	1990		Toplam Total	1997		Toplam Total	Şehir City Pop.	Köy Village Pop.
		Nüfusu City Population	Köy Village Population		Nüfusu City Population	Nüfusu Village Population			
TOPLAM Total	56,473,035	33,439,347	23,033,688	62,865,574	40,882,357	21,983,217	15.08	28.27	-6.57
MARMARA Marmara.....	13,295,607	10,175,118	3,120,489	16,186,673	12,674,940	3,511,733	27.67	30.90	16.61
EGE Aegean.....	7,594,977	4,343,482	3,251,495	8,452,087	5,179,203	3,272,884	15.04	24.75	0.92
AKDENİZ Mediterranean.....	7,026,489	4,051,596	2,974,893	8,058,311	4,936,258	3,122,053	19.27	27.78	6.79
İÇ ANADOLU Central Anatolia.....	9,913,306	6,412,466	3,500,840	10,580,657	7,368,215	3,212,442	9.16	19.54	-12.09
KARADENİZ Black Sea.....	8,136,984	3,303,663	4,833,321	7,843,966	3,768,766	4,075,200	-5.16	18.53	-24.00
DOĞU ANADOLU East Anatolia.....	5,346,208	2,280,046	3,066,162	5,614,907	3,028,466	2,586,441	6.90	39.93	-23.93
GÜNEYDOĞU ANADOLU Southeast Anatolia..	5,159,464	2,872,976	2,286,488	6,128,973	3,926,509	2,202,464	24.31	44.10	-5.27

kaynak: DIE

Source: State Institute of Statistic

GENEL NÜFUS SAYIMLARINA GÖRE ŞEHİR VE KÖY NUFUSLARI VE YILLIK ARTIŞ HIZI
City And Village Population and Annual Rate of Increase by General Censuses of Population

ILLER Provinces	Sayım Yılı / Census Year						Yıllık Artış Hızı(%0) Annual Increase Rate(%0)
	1990			1997			
	Toplam Total	Şehir Nüfusu City Population	Köy Nüfusu Village Population	Toplam Total	Şehir Nüfusu City Population	Köy Nüfusu Village Population	
TOPLAM Total	56,473,035	33,439,347	23,033,688	62,865,574	40,882,357	21,983,217	15.08
ADANA	1,549,233	1,125,149	424,084	1,682,483	1,272,892	409,591	11.61
ADIYAMAN	513,131	222,102	291,029	678,999	394,268	284,731	39.40
AFYON	738,979	306,209	432,770	797,589	370,883	426,706	10.74
AGRI	437,093	158,758	278,335	466,058	217,919	248,139	9.03
AMASYA	359,194	162,343	196,851	346,191	182,978	163,213	-5.19
ANKARA	3,236,378	2,837,433	398,945	3,693,390	3,294,220	399,170	18.58
ANTALYA	1,132,211	602,194	530,017	1,509,616	866,529	643,087	40.46
ARTVIN	212,833	66,097	146,736	184,070	80,286	103,784	-20.42
AYDIN	824,816	384,711	440,105	899,980	465,087	434,893	12.27
BALIKESİR	974,274	468,758	505,516	1,030,978	538,222	492,756	7.96
BILECIK	175,526	90,471	85,055	192,060	116,004	76,056	12.66
BİNGÖL	249,074	86,648	162,426	234,790	127,518	107,272	-8.31
BİTLİS	330,115	142,947	187,168	339,645	198,348	141,297	4.00
BOLU	536,869	206,216	330,653	553,022	265,052	287,970	4.17
BURDUR	254,899	129,112	125,787	252,791	132,642	120,149	-1.17
BURSA	1,596,161	1,153,176	442,985	1,958,529	1,484,838	473,691	28.78
ÇANAKKALE	432,263	168,529	263,734	448,815	198,566	250,249	5.29
ÇANKIRI	249,344	104,132	145,212	248,599	117,744	130,855	-0.42
ÇORUM	608,660	253,844	354,816	578,187	289,629	288,558	-7.22
DENİZLİ	750,882	337,317	413,565	816,250	381,848	434,402	11.74
DIYARBAKIR	1,096,447	594,852	501,595	1,282,678	832,605	450,073	22.07
EDİRNE	404,599	210,421	194,178	398,125	225,266	172,859	-2.27
ELAZIG	498,225	274,045	224,180	518,360	334,155	184,205	5.57
ERZİNCAN	299,251	144,144	155,107	280,118	158,902	121,216	-9.29

Kaynak:DİE

Source: State Institute of Statistic

GENEL NÜFUS SAYIMLARINA GÖRE ŞEHİR VE KÖY NÜFUSLARI VE YILLIK ARTIŞ HIZI
City And Village Population and Annual Rate of Increase by General Censuses of Population

İLLER Provinces	Sayım Yılı / Census Year						Yıllık Artış Hızı(%0) Annual Increase Rate(%0)
	1990			1997			
	Toplam Total	Şehir Nüfusu City Population	Köy Nüfusu Village Population	Toplam Total	Şehir Nüfusu City Population	Köy Nüfusu Village Population	
ERZURUM	848,201	400,983	447218	873,289	511,901	361388	4.10
ESKİŞEHİR	641,301	477,436	163865	660,843	518,643	142200	4.22
GAZİANTEP	1,010,396	738,245	272151	1,127,686	866,567	261119	15.45
GİRESUN	499,617	222,123	277494	460,805	239,006	221799	-11.37
GUMUŞHANE	168,845	58,996	109849	153,990	63,169	90821	-12.95
HAKKARİ	172,479	71,522	100957	219,345	128,804	90541	33.81
HATAY	1,109,754	531,707	578047	1,197,139	591,485	605654	10.66
ISPARTA	434,771	229,796	204,975	461,571	266,934	194,637	8.41
İÇEL	1,267,253	788,576	478,677	1,508,232	955,563	552,669	24.49
İSTANBUL	7,195,773	6,779,594	416,179	9,198,809	8,506,026	692,783	34.54
İZMİR	2,694,770	2,137,422	557,348	3,114,859	2,544,363	570,496	20.38
KARS	349,834	129,994	219,840	322,973	149,147	173,826	-11.24
KASTAMONI	423,206	148,861	274,345	363,700	157,616	206,084	-21.31
KAYSERİ	943,774	606,001	337,773	974,035	681,791	292,244	4.44
KIRKLARELİ	309,512	149,532	159,980	318,866	176,270	142,596	4.19
KİRŞEHİR	256,684	126,745	129,939	241,507	140,060	101,447	-8.57
KOCAELİ	920,869	513,540	407,329	1,177,379	629,333	548,046	34.56
KONYA	1,752,658	963,128	789,530	1,931,773	1,140,016	791,757	13.69
KUTAHYA	577,905	242,560	335,345	639,629	309,201	330,428	14.27
MALATYA	702,055	372,099	329,956	815,105	509,693	305,412	21.00
MANISA	1,154,418	590,374	564,044	1,232,015	696,026	535,989	9.15
K. MARAŞ	894,264	407,215	487,049	1,008,107	551,853	456,254	16.85
MARDIN	558,275	249,032	309,243	646,826	362,434	284,392	20.71
MUĞLA	562,809	198,080	364,729	640,011	240,605	399,406	18.08
MUŞ	376,543	103,089	273,454	422,247	153,019	269,228	16.11
NEVŞEHİR	289,509	112,955	176,554	287,866	123,813	164,053	-0.80
NİĞDE	301,691	97,286	204,405	315,925	119,297	196,628	6.48
ORDU	826,886	342,292	484,594	840,148	393,963	446,185	2.24

GENEL NÜFUS SAYIMLARINA GÖRE ŞEHİR VE KÖY NÜFUSLARI VE YILLIK ARTIŞ HIZI
 City And Village Population and Annual Rate of Increase by General Censuses of Population

İLLER Provinces	Sayım Yılı / Census Year						Yıllık Artış Hızı(%0) Annual Increase Rate(%0)
	1990			1997			
	Toplam Total	Şehir Nüfusu City Population	Köy Nüfusu Village Population	Toplam Total	Şehir Nüfusu City Population	Köy Nüfusu Village Population	
RİZE	348,776	133,370	215,406	325,581	172,662	152,919	-9.68
SAKARYA	683,281	295,625	387,656	731,800	331,431	400,369	9.65
SAMSUN	1,161,207	526,542	634,665	1,153,763	590,399	563,364	-0.90
SIIRT	243,435	110,221	133,214	262,371	158,831	103,540	10.54
SINOP	265,153	86,441	178,712	214,925	87,485	127,440	-29.54
SIVAS	766,821	384,832	381,989	698,019	395,461	302,558	-13.22
TEKİRDAĞ	468,842	258,440	210,402	567,396	358,878	208,518	26.84
TOKAT	718,809	308,999	409,810	695,862	335,060	360,802	-4.56
TRABZON	795,849	316,004	479,845	846,876	419,867	427,009	8.74
TUNCELI	133,584	50,799	82,785	86,268	55,405	30,863	-61.50
Ş.URFA	1,001,455	551,614	449,841	1,303,589	784,901	518,688	37.09
UŞAK	290,398	146,809	143,589	311,754	171,190	140,564	9.98
VAN	637,433	259,113	378,320	762,719	381,060	381,659	25.24
YOZGAT	579,150	208,872	370,278	599,690	266,013	333,677	4.90
ZONGULDAK	653,739	234,109	419,630	612,722	239,186	373,536	-9.11
AKSARAY	330,569	144,217	186,352	347,163	169,078	178,085	6.89
BAYBURT	107,330	41,295	66,035	99,638	47,007	52,631	-10.46
KARAMAN	215,181	106,051	109,130	224,303	131,556	92,747	5.84
KIRIKKALE	350,246	243,378	106,868	357,544	270,523	87,021	2.90
BATMAN	344,121	194,427	149,694	400,380	273,095	127,285	21.30
ŞIRNAK	262,006	125,264	136,742	316,536	187,032	129,504	28.38
BARTIN	205,834	43,662	162,172	187,008	45,434	141,574	-13.49
ARDAHAN	169,720	34,038	135,682	128,606	33,759	94,847	-39.02
İGDIR	142,601	51,867	90,734	145,384	68,836	76,548	2.72
YALOVA	134,507	87,032	47,475	163,916	110,106	53,810	27.81
KARABUK	244,177	152,469	91,708	227,478	159,967	67,511	-9.96
KILIS	130,198	87,219	42,979	109,908	66,776	43,132	-23.83
OSMANIYE	384,104	237,847	146,257	438,372	298,360	140,012	18.59

1997 GENEL NÜFUS SAYIMINA GÖRE BÖLGE VE İL NÜFUSLARI
Population of Regions and Provinces by Census of Population 1997.

(Devamı / Continued)

İLLER Provinces	Toplam Nüfus	Şehir Nüfusu City Population		Köy Nüfusu Village Population		Yüz- ölçümü (KM2 (+)	Nüfus Yoğunl. Pop. Density	Yıllık Nüf. Artış Hızı(%60) Annual Rate of Increase
	Total Population	Nüfus Population	%	Nüfus Population	%	Area	Pop. Density	Rate of Increase
TÜRKİYE Turkey	62,865,574	40,882,357	65.0	21,983,217	35.0	769,604	82	15.08
MARMARA- <i>Marmara</i>								
TOPLAM	16,186,673	12,674,940	78.3	3,511,733	21.7	72,115	224	27.67
BALIKESİR	1,030,978	538,222	52.2	492,756	47.8	14,299	72	7.96
BİLECİK	192,060	116,004	60.4	76,056	39.6	4,302	45	12.66
BURSA	1,958,529	1,484,838	75.8	473,691	24.2	10,422	188	28.78
ÇANAKKALE	448,815	198,566	44.2	250,249	55.8	9,933	45	5.29
EDİRNE	398,125	225,266	56.6	172,859	43.4	6,074	66	-2.27
İSTANBUL	9,198,809	8,506,026	92.5	692,783	7.5	5,196	1,770	34.54
KIRKLARELİ	318,866	176,270	55.3	142,596	44.7	6,278	51	4.19
KOCAELİ	1,177,379	629,333	53.5	548,046	46.5	3,612	326	34.56
SAKARYA	731,800	331,431	45.3	400,369	54.7	4,838	151	9.65
TEKİRDAĞ	567,396	358,878	63.3	208,518	36.7	6,313	90	26.84
YALOVA	163,916	110,106	67.2	53,810	32.8	848	193	27.81
EGE - <i>Aegean</i>								
TOPLAM	8,452,087	5,179,203	61.3	3,272,884	38.7	89,134	95	15.04
AFYON	797,589	370,883	46.5	426,706	53.5	14,314	56	10.74
AYDIN	899,980	465,087	51.7	434,893	48.3	7,851	115	12.27
DENİZLİ	816,250	381,848	46.8	434,402	53.2	11,692	70	11.74
İZMİR	3,114,859	2,544,363	81.7	570,496	18.3	12,012	259	20.38
KÜTAHYA	639,629	309,201	48.3	330,428	51.7	11,977	53	14.27
MANİSA	1,232,015	696,026	56.5	535,989	43.5	13,096	94	9.15
MUĞLA	640,011	240,605	37.6	399,406	62.4	12,851	50	18.08
UŞAK	311,754	171,190	54.9	140,564	45.1	5,341	58	9.98

Kaynak: DİE

1997 GENEL NÜFUS SAYIMINA GÖRE BÖLGE VE İL NÜFUSLARI
Population Of Regions and Provinces by Census of Population 1997.

İLLER Provinces	Toplam Nüfus		Şehir Nüfusu		Köy Nüfusu		Yüz-ölçümü (KM2) (*)	Nüfus Yoğunl. Pop. Density	Yıllık Nüf. Artış Hızı(%) Annual Rate of Increase
	Total Population	Nüfus Population	%	Nüfus Population	%				
AKDENİZ-	<i>Mediterranean</i>								
TOPLAM	8,058,311	4,936,258	61.3	3,122,053	38.7	88,537	91	19.27	
ADANA	1,682,483	1,272,892	75.7	409,591	24.3	13,915	121	11.61	
ANTALYA	1,509,616	866,529	57.4	643,087	42.6	20,723	73	40.46	
BURDUR	252,791	132,642	52.5	120,149	47.5	6,840	37	-1.17	
HATAY	1,197,139	591,485	49.4	605,654	50.6	5,828	205	10.66	
ISPARTA	461,571	266,934	57.8	194,637	42.2	8,276	56	8.41	
İÇEL	1,508,232	955,563	63.4	552,669	36.6	15,485	97	24.49	
K.MARAŞ	1,008,107	551,853	54.7	456,254	45.3	14,346	70	16.85	
OSMANIYE	438,372	298,360	68.1	140,012	31.9	3124	140	18.59	
İÇ ANADOLU	<i>Central Anetolia</i>								
TOPLAM	10,580,657	7,368,215	69.6	3,212,442	30.4	184,421	57	9.16	
ANKARA	3,693,390	3,294,220	89.2	399,170	10.8	24,521	151	18.58	
ÇANKIRI	248,599	117,744	47.4	130,855	52.6	7,490	33	-0.42	
ESKİŞEHİR	660,843	518,643	78.5	142,200	21.5	13,841	48	4.22	
KAYSERİ	974,035	681,791	70.0	292,244	30.0	17,043	57	4.44	
KIRŞEHİR	241,507	140,060	58.0	101,447	42.0	6,352	38	-8.57	
KONYA	1,931,773	1,140,016	59.0	791,757	41.0	38,873	50	13.69	
NEVŞEHİR	287,866	123,813	43.0	164,053	57.0	5,379	54	-0.80	
NİĞDE	315,925	119,297	37.8	196,628	62.2	7,352	43	6.48	
SİVAS	698,019	395,461	56.7	302,558	43.3	28,549	24	-13.22	
YOZGAT	599,690	266,013	44.4	333,677	55.6	14,072	43	4.90	
AKSARAY	347,163	169,078	48.7	178,085	51.3	7,570	46	6.89	
KARAMAN	224,303	131,556	58.7	92,747	41.3	8,845	25	5.84	
KIRIKKALE	357,544	270,523	75.7	87,021	24.3	4,534	79	2.90	

1997 GENEL NÜFUS SAYIMINA GÖRE BÖLGE VE İL NÜFUSLARI
Population Of Regions and Provinces by Census of Population 1997.

(Devamı / continued)

İLLER Provinces	Toplam Nüfus	Şehir Nüfusu City Population		Köy Nüfusu Village Population		Yüz- ölçümü (KM2) (*)	Nüfus Yoğunl. Pop. Density	Yıllık Nüf.Arış Hızı(%) Annual Rate of Increase
	Total Population	Nüfus Population	%	Nüfus Population	%	Area		
KARADENİZ - <i>Black Sea</i>								
TOPLAM	7,843,966	3,768,766	48.0	4,075,200	52.0	115,760	68	-5.16
AMASYA	346,191	182,978	52.9	163,213	47.1	5,690	61	-5.19
ARTVIN	184,070	80,286	43.6	103,784	56.4	7,367	25	-20.42
BOLU	553,022	265,052	47.9	287,970	52.1	10,887	51	4.17
ÇORUM	578,187	289,629	50.1	288,558	49.9	12,792	45	-7.22
GİRESUN	460,805	239,006	51.9	221,799	48.1	6,832	67	-11.37
GÜMÜŞHANE	153,990	63,169	41.0	90,821	59.0	6,437	24	-12.95
KASTAMONU	363,700	157,616	43.3	206,084	56.7	13,152	28	-21.31
ORDU	840,148	393,963	46.9	446,185	53.1	5,952	141	2.24
RİZE	325,581	172,662	53.0	152,919	47.0	3,922	83	-9.68
SAMSUN	1,153,763	590,399	51.2	563,364	48.8	9,083	127	-0.90
SİNOP	214,925	87,485	40.7	127,440	59.3	5,792	37	-29.54
TOKAT	695,862	335,060	48.2	360,802	51.8	9,958	70	-4.56
TRABZON	846,876	419,867	49.6	427,009	50.4	4,664	182	8.74
ZONGULDAK	612,722	239,186	39.0	373,536	61.0	3,304	185	-9.11
BAYBURT	99,638	47,007	47.2	52,631	52.8	3,739	27	-10.46
BARTIN	187,008	45,434	24.3	141,574	75.7	2,080	90	-13.49
KARABÜK	227,478	159,967	70.3	67,511	29.7	4,109	55	-9.96
DOĞU ANADOLU - <i>East Anatolia</i>								
TOPLAM	5,614,907	3,028,466	53.9	2,586,441	46.1	144,444	39	6.90
AGRI	466,058	217,919	46.8	248,139	53.2	11,470	41	9.03
BİNGÖL	234,790	127,518	54.3	107,272	45.7	8,254	28	-8.31
BİTLİS	339,645	198,348	58.4	141,297	41.6	7,021	48	4.00
ELAZIG	518,360	334,155	64.5	184,205	35.5	8,455	61	5.57

1997 GENEL NÜFUS SAYIMINA GÖRE BÖLGE VE İL NÜFUSLARI
Population Of Regions and Provinces by Census of Population 1997.

Table 1. continued

İLLER Provinces	Toplam Nüfus Total Population	Şehir Nüfusu City Population		Köy Nüfusu Village Population		Yüz- ölçümü (KM ²) (*)	Nüfus Yoğunl. Pop. Density	Yıllık Nüf.Artış Hızı(%0) Annual Rate of Increase
		Nüfus Population	%	Nüfus Population	%			
ERZINCAN	280,118	158,902	56.7	121,216	43.3	11,619	24	-9.29
ERZURUM	873,289	511,901	58.6	361388	41.4	25,323	34	4.10
HAKKARİ	219,345	128,804	58.7	90541	41.3	7,179	31	33.81
KARS	322,973	149,147	46.2	173,826	53.8	10,126	32	-11.24
MALATYA	815,105	509,693	62.5	305,412	37.5	11,777	69	21.00
MUŞ	422,247	153,019	36.2	269,228	63.8	8,059	52	16.11
TUNCELI	86,268	55,405	64.2	30,863	35.8	7,432	12	-61.50
VAN	762,719	381,060	50.0	381,659	50.0	19,299	40	25.24
ARDAHAN	128,606	33,759	26.2	94,847	73.8	4,842	27	-39.02
IGDIR	145,384	68,836	47.3	76,548	52.7	3,588	41	2.72
GÜNEYDOĞU ANADOLU-		<i>Southeast Anatolia</i>						
TOPLAM	6,128,973	3,926,509	64.1	2,202,464	35.9	75,193	82	24.31
ADIYAMAN	678,999	394,268	58.1	284,731	41.9	7,033	97	39.40
DİYARBAKIR	1,282,678	832,605	64.9	450,073	35.1	15,058	85	22.07
GAZİANTEP	1,127,686	866,567	76.8	261119	23.2	6,819	165	15.45
MARDİN	646,826	362,434	56.0	284,392	44.0	8,806	73	20.71
SİİRT	262,371	158,831	60.5	103,540	39.5	5,473	48	10.54
Ş.URFA	1,303,589	784,901	60.2	518,688	39.8	18,765	69	37.09
BATMAN	400,380	273,095	68.2	127,285	31.8	4,659	86	21.30
ŞIRNAK	316,536	187,032	59.1	129,504	40.9	7,152	44	28.38
KİLİS	109,908	66,776	60.8	43,132	39.2	1428	77	-23.83

(*) Yüzölçümler Harita Genel Komutanlığınca hesaplanmıştır.

(*) The area of Turkey has been calculated by the General Commensership of cartography.

SAĞLIK BAKANLIĞI BÜTÇESİ'NİN GSMH İÇİNDEKİ PAYI

Portion of the Budget of Ministry of Health in GNP

(MilyarTL./ Billion TL.)

YIL	GSMH	SB BÜTÇESİ	
Years	GNP	Budget of Ministry of Health	%
1980	5,303	31.82	0.60
1985	35,350	137.46	0.39
1986	51,185	193.76	0.38
1987	75,019	304.42	0.41
1988	129,175	564.99	0.44
1989	230,370	899.00	0.39
1990	397,178	2,633.22	0.66
1991	634,431	4,433.76	0.70
1992	1,103,843	9,783.01	0.89
1993	1,929,250	18,184.91	0.94
1994	3,887,903	30,639.33	0.79
1995	7,854,887	48,741.55	0.62
1996	14,978,067	98,064.40	0.65
1997	29,054,455	204,499.28	0.70
1998	49,078,785	390,891.70	0.80
1999 (*)	83,124,000	663,123.50	0.80

(*) GSMH. DPT tahmini (*) GNP. Estimates of SPO

Not : 1)-Sağlık Bakanlığında 3418 Sayılı Kanun geliri hariçtir.

2)-Yeni GSMH Serisine Göre (Cari Fiyatlarla)

Note: 1)- Income of Law No: 3418 at Ministry of Health is excluded

2)- By New GNP Series.

SAĞLIK BAKANLIĞI BÜTÇESİNİN DEVLET BÜTÇESİNE ORANI

Ratio of Budget of Ministry of Health To Budget State

(BİN TL. / Thousand TL.)

YIL Years	DEVLET BÜTÇESİ Budget of State	BAKANLIK BÜTÇESİ Budget of Minis. of Health	BAK.BÜT.
			DEV.BÜT.OR.(%) Ratio of Budget of Minis. of Health To Budget of State
1923	137,333	3,038	2.21
1925	183,932	4,860	2.64
1930	222,646	4,502	2.02
1935	190,011	4,820	2.54
1940	268,476	8,185	3.05
1945	603,404	18,809	3.12
1950	1,487,208	60,615	4.08
1955	2,940,727	152,463	5.18
1960	7,266,965	382,762	5.27
1965	14,421,419	590,950	4.10
1970	28,860,265	888,080	3.08
1975	107,680,514	3,815,161	3.54
1980	756,687,182	31,822,605	4.21
1985	5,412,082,049	137,462,333	2.54
1990	63,925,354,000	2,633,217,000	4.12
1991	105,207,150,000	4,433,762,000	4.21
1992	207,545,328,000	9,783,005,000	4.71
1993	398,710,000,000	18,184,911,000	4.56
1994	823,396,387,000	30,639,327,000	3.72
1995	1,335,978,053,000	49,417,951,000	3.70
1996	3,558,506,822,000	98,064,401,000	2.76
1997	6,344,685,500,000	204,499,276,000	3.22
1998	14,753,000,000,000	390,891,701,000	2.65
1999	23,570,000,000,000	663,123,501,000	2.81

Not : Sağlık Bakanlığında 3418 Sayılı Kanun geliri hariçtir.

Note: Income of Law No: 3418 at Ministry of Health is excluded

SAĞLIK BAKANLIĞI ve BAĞLI KURULUŞUNA VERİLEN ÖDENEKLER, 1999
Funds Given to Ministry of Health and The Related Establishment, 1999

(Milyon TL./Million TL)

<u>HARCAMA KALEMİ</u>	<u>Expenditure</u>	<u>SAĞLIK BAKANLIĞI Ministry of Health</u>	<u>HUD.ve SAH. SAĞ.GEN.MD. Gn.Dir.of Border Marine Health</u>
Personel Giderleri	<i>Personnel Expenditures</i>	533,950,000	900,000
Diğer Cari Giderler	<i>Other Current Expenditures</i>	35,000,000	150,000
Cari Toplamı	Total Current	568,950,000	1,050,000
Yatırım Harcamaları	<i>Investment Expenses</i>	44,510,000	300,000
Transfer Harcamaları	<i>Transfer Expenses</i>	49.663,501	36,000
Toplam	Total	663,123,501	1,386,000
Özelleştirme Geliri	<i>Income of Privatization</i>		-
3418 Say. Kanun Geliri	<i>Income of Law No: 3418</i>	53,800,000	-
GENEL TOPLAM	General Total	716,923,501	1,386,000

SAĞLIK BAKANLIĞI 1999 YILI BÜTÇESİNİN BİRLERİNE DAĞILIMI (*)
Distribution of Budget of 1999 by Units at Ministry of Health ()*

(Milyon TL./ Million TL.)

BİRİMLER	Units	TOPLAM	%	PERSONEL GİDERLERİ <i>Personnel Expenditures</i>	DIĞER CARI HARCAMALAR <i>Other Current Expenses</i>	YATIRIMLAR <i>Investments</i>	TRANS- FERLER <i>Transfers</i>
		<i>Total</i>					
TOPLAM	TOTAL	663,123,501	100.00	533,950,000	35,000,000	44,510,000	49,663,501
Üst Yönetim	<i>Top Administration</i>	194,936	0.03	153,401	40,958	-	577
APK.Kur.Başk.	<i>Res.Plan.Coord.Coun</i>	971,570	0.15	291,288	680,077	-	205
Hukuk Müşavirliği	<i>Legal Consultancy</i>	75,331	0.01	73,786	1,387	-	158
Basın ve Halk.İliş.Müş.	<i>Press Public Rel.consult.</i>	13,550	0.00	11,961	1,589	-	-
Savunma Sekreterliği	<i>Civil Defence Secr</i>	46,632	0.01	45,554	1,075	-	3
Denetim Hizmetleri	<i>Control Service</i>	478,998	0.07	437,857	40,250	-	891
AT.Koor.Dai.Başkanlığı	<i>Dep.of Europ.Comm.Coor.</i>	74,966	0.01	65,069	9,850	-	47
İdare ve Mali İşl.Dai.Bşk.	<i>Dep.Adm. Finan.Affairs</i>	14,523,246	2.19	4,345,745	2,176,452	5,779,000	2,222,049
Personel Genel Mud.	<i>Gn.Dir.of Personnel</i>	953,660	0.14	917,134	35,949	-	577
Diş İliş.Dairesi Bşk.	<i>Dep of External Affairs</i>	978,852	0.15	168,958	16,363	-	793,531
İlaç ve Ecz.Gn. Mud.	<i>Gn.Dir.of Pharm.-Pharm</i>	362,431	0.05	310,510	17,950	-	33,971
Sağlık Eğit.Genel Mud.	<i>Gn.Dir.of Health Education</i>	28,258,974	4.26	23,677,227	1,557,680	3,000,000	24,067

(*) 3418 Sayılı Kanun Geliri Hariç.

Income of Law No: 3418 is excluded

SAĞLIK BAKANLIĞI 1999 YILI BÜTÇESİNİN BİRİMLERE DAĞILIMI (*) (Devamı)
Distribution of Budget of 1999 by Units at Ministry of Health () (Continued)*

(Milyon TL./ Million TL.)

BİRİMLER	Units	TOPLAM	%	PERSONEL	DİĞER CARI	YATIRIMLAR	TRANS-
				GİDERLERİ	HARCAMALAR		FERLER
		Total		Personnel	Other Current	Investments	Transfers
				Expenditures	Expenses		
Tem.Sag.Hiz.Gen.Müd.	<i>Gen.Dir.of Prim.Health Care</i>	223,231,310	33.66	202,501,281	13,340,182	7,256,000	133,847
Kanser Savaş Dai.Başk.	<i>Dep.of Cancer Control</i>	64,614	0.01	45,566	18,975	-	73
Verem Savaş Dai.Başk.	<i>Department of TBC control</i>	11,639,738	1.76	8,626,376	2,540,175	354,000	119,187
Sıtma Savaş Dai.Başk.	<i>Dep.of Malaria Control</i>	9,820,005	1.48	8,820,625	945,193	50,000	4,187
AÇSAP Genel Müd.	<i>Gen.Dir.of MCH/FP</i>	14,193,637	2.14	12,369,580	1,416,850	402,000	5,207
R.Saydam Hıfz.Mrk.Bşk.	<i>R.Saydam inst.of Hygiene</i>	7,108,292	1.07	3,960,155	839,786	2,302,000	6,351
Tedavi Hiz.Gn.Müd.	<i>Gen.Dir.of Curative serv.</i>	338,133,759	50.99	266,877,927	11,319,259	13,918,000	46,018,573
Sağlık Projesi Yat.	<i>Investments of Health Proj.</i>	2,168,000	0.33	-	-	2,168,000	-
D. Bank. Dest. Proj. Hiz.	<i>World Bank Supp.Proj.serv.</i>	9,281,000	1.40	-	-	9,281,000	-
Yük.Ihtisas Hastanesi	<i>Yuksek ihtisas Hospital</i>	550,000	0.08	250,000	-	-	300,000

(*) 3418 Sayılı Kanun Geliri Hariç.

(*) Income of law No: 3418 is excluded

SAĞLIK BAKANLIĞI 1999 YILI YATIRIM ÖDENEĞİNİN BİRİMLERE DAĞILIMI
Distribution of Investment Fund of 1999 at Ministry of Health by units,

(Milyar TL./ Billion TL.)

BİRİMLER	Units	TOPLAM Total	ETÜD PROJE Research Project	TAŞIT ALIM Vehicle buying	MAKİNA	YAPI TESİS Buildings Installations	BÜYÜK ONARIM Repairment works	KAMULAŞ- TIRMA Expro- priation
					TEÇHİZAT ALIMLARI Purchase of machinery equipment			
TOPLAM	Total	46,010	3,971	1,300	5,773	26,836	6,930	1,200
Tedavi Hizmetleri Ytr.	Investment of Curative Services	13,910	10	-	1,800	12,100	-	-
Temel Sağ.Hızın.Gn.Md.	Gn.Dir.of Primary Health Care	7,256	-	-	900	6,356	-	-
AÇSAP Yatırımları	Investments of MCH/FP	400	-	-	150	250	-	-
Verem Savaş Daire Bşk.	Dep.of TBC Control	350	-	-	150	200	-	-
Sıtma Savaş Daire Bşk.	Department of Malaria Control	50	-	-	50	-	-	-
Destek Hızın.Yatırımları	Investment of Supporting Services	6,979	-	1,275	150	50	4,304	1,200
Yüksek İhtisas Hastanesi	Yüksek İhtisas Hospital	300	-	-	200	100	-	-
Eğitim Hızın.Yatırımı	Investment of Educational Services	3,000	-	-	500	2,000	500	-
Ürt.Arş.Teşh.Kont.H.Ytr.	Inv.Product Research Recagn.Cont.S	2,310	10	25	785	600	890	-
Sağlık Projesi Yatırımı	Investment of Health Project	2,168	254	-	154	1,400	360	-
Dış Kredi(Ted.Hız.Gn.Md.)	Foreign Credit (Curative Services)	13	-	-	8	5	-	-
Dün.Bnk.Prj.Hizmetleri	World Bank Project Services	9,274	3,697	-	926	3,775	876	-

SAĞLIK BAKANLIĞI 1999 YILI BÜTÇESİNİN HARCAMA KALEMLERİNE DAĞILIMI

Distribution of Budget of 1999 at Ministry of Health by Expenditure Units

(Milyon TL / Million TL)

HARCAMA KALEMİ	Expenditure Units	1998 YILI BÜTÇESİ Budget of 1998	1999 YILI TEKLİFİ Proposal of 1999	1999 YILI VERİLEN Paid in 1999
100 Aylıklar	Salaries	303,095,000	390,572,546	533,950,000
200 Yolluklar	Travelling Expenses	1,840,050	15,316,558	2,957,950
300 Hizmet Alımları	Service Capacity	3,186,070	34,380,697	7,272,350
400 Tük.Mal.ve Malz.Alım.	Purc. of Consumption Properties	17,963,110	55,300,943	28,375,985
500 Demirbaş Alımları	Purchase of Inventory	243,366	3,017,423	343,365
600 Mak.Teçh.ve Taşıtlı Alım.	Purchase of Machinery, Equipment	6,849,500	107,665,193	6,873,000
700 Yapı Tes.-B.Onarım Gid.	Exp.Building,Installat.Large Repairs	24,864,500	228,150,415	33,666,000
800 Diğer Ödemeler	Other Payments	16,404	84,814	21,350
900 Transferler	Transfers	32,833,701	167,271,831	49,663,501
TOPLAM	Total	390,891,701	1,001,760,420	663,123,501
Özelleştirme Geliri	Income of Privatization	7,340,000	-	-
3418 Sayılı Kanun Geliri	Income of Law No 3418	22,000,000	-	53,800,000
GENEL TOPLAM	General Total	420,231,701	1,001,760,420	716,923,501

(*) Etüd Proje ilave edilmiştir. / Research Project is added

SAGLIK BAKANLIĞI 1998-1999 YILLARI YATIRIM HARC. KARŞILAŞTIRILMASI
Comparison of Investment Expenses of 1998-1999 at Ministry of Health

(Milyon TL / Million TL)

HARCAMA KALEMI	Expenditure Units	ÖDENEK		ARTIŞ %
		Appropriation		Percentage
		1998	1999	of Increase
310 Etud-Proje	Research Project	749,000	3,971,000	430.2
610 Taşıt Alımları	Purchase of Vehicles	947,500	1,300,000	37.2
620 Mak. Teç. Alm.	Purchase of Machin. Equip.	5,902,000	5,773,000	-2.2
710 Yapı-Tesis	Buildings Installations	18,788,000	26,836,000	42.8
710 Büyük Onarım	Large Repairs	6,076,500	6,930,000	14.0
910 Kamulaştırma	Expropriation	600,000	1,200,000	100.0
TOPLAM	Total	33,063,000	46,010,000	39.2
3418 S.K. Geliri	From inc. of Law No:3418	22,000,000	53,800,000	144.5
GENEL TOPLAM	General Total	55,063,000	99,810,000	81.3

NOT:3418 Sayılı Kanun Gelirinden verilen odenekler toplam olarak verilmiştir.
 Note:Funds delivered from income of Law No: 3418 are totally given

3418 S.K.GELIRINDEN YATIRIMA AYRILAN ÖDENEKLERİN HARCAMA KALEMLERİNE DAĞILIMI

Distribution of Funds Taken From in Comes of Low No: 3418 for investments by Expenditure Units

(Milyon TL / Million TL)

HARCAMA KALEMI	Expenditure Units	ÖDENEK		ARTIŞ %
		Appropriation		Percentage
		1998	1999	of Increase
310 Etud-Proje	Research Project	-	...	-
610 Taşıt Alımları	Purchase of Vehicles	-	...	-
620 Mak Teç. Alm.	Purchase of Machin. Equip.	5,000,000	...	-
710 Yapı-Tesis	Buildings Installations	16,060,000	...	-
710 Büyük Onarım	Large repairs	940,000	...	-
TOPLAM	Total	22,000,000	53,800,000	144.5

TÜRKİYE SAĞLIK PERSONELİ
Health Personnel in Turkey

Personelin Unvanı	Personnel Title	Yıl / Years						
		1991	1992	1993	1994	1995	1996	1997
Hekim	Physician	53,264	56,985	61,050	65,832	69,349	70,947	73,659
Uzman	Specialist	25,110	25,587	26,322	27,564	29,846	31,126	32,511
Pratisyen	Practitioner	28,154	31,398	34,728	38,268	39,503	39,821	41,148
Diş Hekimi	Dentist	10,623	10,703	11,069	11,457	11,717	12,406	12,737
Eczacı	Pharmacist	16,002	16,593	17,696	18,366	19,090	19,681	20,557
Sağlık Memuru	Sanitarian	23,813	24,160	28,776	30,811	39,342	39,165	39,658
Hemşire	Nurse	47,540	50,456	54,268	56,280	64,243	64,526	67,265
Ebe	Midwife	33,724	35,096	36,263	35,604	39,551	38,945	40,230

TÜRKİYE SAĞLIK PERSONELİNİN KURUMLARA DAĞILIMI, 1997
Distribution of Health Personnel by Establishments in Turkey, 1997

PERSONELİN UNVANI	Personnel Title	TOPLAM Total	1 PRS.DÜŞ. NÜFUS Population per pers.	SAĞLIK BAKANLIĞI <i>Ministry of Health</i>		SSK	ÜNİVER- SİTE	DİĞER KAMU	ÖZEL Private
				SAYI Number	%	Social Insurance Institute	Uni- versity	Other Organization	
Hekim	Physician	73,659	853	37,261	51	7,493	12,997	4,975	10,933
Uzman	Specialist	32,511	1,934	11,538	35	4,345	6,248	2,222	8,158
Pratisyen	Practitioner	41,148	1,528	25,723	63	3,148	6,749	2,753	2,775
Diş Hekimi	Dentist	12,737	4,936	2,199	17	491	893	808	8,346
Eczacı	Pharmacist	20,557	3,058	1,130	5	958	588	505	17,376
Sağlık Memuru	Sanitarian	39,658	1,585	29,665	75	2,599	2,900	2,291	2,203
Hemşire	Nurse	67,265	935	40,695	60	7,708	10,134	5,505	3,223
Ebe	Midwife	40,230	1,563	37,361	93	1,532	125	129	1,083

1997 yılı nüfusu: 62.865,574 *Population of 1997*

TÜRKİYE SAĞLIK PERSONELİNİN İLLERE GÖRE DAĞILIMI, 1997
Distribution of Health Personnel of Turkey by Provinces, 1997

İLLER Provinces	UZMAN HEKİM Physician	PRATİSYEN HEKİM Practitioner	DIŞ HEKİMİ Dentist	ECZACI Pharmacist	SAĞLIK MEMURU Sanitarian	HEMŞİRE Nurse	EBE Midwife
TOPLAM Total	32,511	41,148	12,737	20,557	39,658	67,265	40,230
ADANA	832	1,145	191	626	1,047	1,630	1,138
ADYAMAN	54	202	21	81	331	395	280
AFYON	140	318	69	195	349	508	575
AĞRI	23	122	9	61	163	231	153
AMASYA	60	148	20	97	323	435	348
ANKARA	5,263	5,801	1,882	2,394	4,281	7,663	2,409
ANTALYA	949	1,160	250	570	752	1,581	1,297
ARTVİN	54	134	18	42	218	300	290
AYDIN	395	603	193	363	575	1,141	828
BALIKESİR	370	505	230	399	672	1,252	1,175
BİLECİK	40	112	19	46	109	196	149
BİNGÖL	27	86	12	28	194	230	133
BİTLİS	26	92	8	38	120	195	107
BOLU	187	212	79	148	302	557	340
BURDUR	65	157	41	74	283	333	413
BURSA	1,079	1,085	442	602	1,196	1,915	1,167
ÇANAKKALE	145	229	88	156	300	656	557
ÇANKIRI	32	109	21	49	226	184	138
ÇORUM	121	227	44	139	366	357	314
DENİZLİ	361	511	222	324	603	949	1,028
DIYARBAKIR	272	583	137	278	610	1,281	528
EDİRNE	276	370	80	129	291	551	517
ELAZIĞ	195	486	54	128	380	673	433
ERZİNCAN	50	149	18	40	217	286	140

NOT: Milli Savunma Bakanlığı sağlık personeli yalnız toplamda verilmiştir.

Note: Health personnel working for Ministry of National Defence are included in the total.

TÜRKİYE SAĞLIK PERSONELİNİN İLLERE GÖRE DAĞILIMI, 1997
Distribution of Health Personnel of Turkey by Provinces, 1997

(Devamı/Continued)

İLLER Provinces	UZMAN HEKİM Physician	PRATİSYEN HEKİM Practitioner	DIŞ HEKİMİ Dentist	ECZACI Pharmacist	SAGLIK MEMURU Sanitarian	HEMŞİRE Nurse	EBE Midwife
ERZURUM	314	516	45	114	645	987	574
ESKİŞEHİR	457	580	122	304	659	1212	595
GAZİANTEP	309	421	148	362	429	759	419
GİRESUN	89	175	45	101	465	653	475
GÜMÜŞHANE	24	109	11	20	99	100	102
HAKKARİ	11	57	3	16	102	141	57
HATAY	295	451	195	341	412	575	575
ISPARTA	225	404	80	149	489	702	656
İÇEL	398	565	259	421	849	1.363	1.260
İSTANBUL	8.797	7.110	3.738	4.070	2.952	9.778	3.151
İZMİR	5.090	5.790	1.087	1.844	2.251	4.943	2.166
KARS	645	945	249	578	1.018	1.288	960
KASTAMONL	147	255	49	141	448	472	410
KAYSERİ	254	428	78	155	549	952	758
KIRKLARELİ	450	685	195	412	525	1.115	947
KIRŞEHİR	149	322	70	154	549	744	644
KOCAELİ	45	196	10	105	250	568	185
KONYA	34	110	20	40	155	281	267
KÜTAHYA	139	222	39	86	548	385	253
MALATYA	452	701	126	271	825	856	657
MANİSA	118	156	69	112	229	352	312
K.MARAŞ	65	111	31	65	255	164	287
MARDİN	467	525	186	329	625	1.108	775
MUĞLA	278	570	121	261	409	1.085	775
MUŞ	21	108	10	35	175	221	116
NEVŞEHİR	65	139	40	85	340	198	185
NİĞDE	62	160	27	85	245	249	307
ORDU	149	255	47	175	402	711	625

TÜRKİYE SAĞLIK PERSONELİNİN İLLERE GÖRE DAĞILIMI, 1997
Distribution of Health Personnel of Turkey by Provinces, 1997

(Devamı/Continued)

İLLER Provinces	UZMAN HEKİM Physician	PRATİSYEN HEKİM Practitioner	DIŞ HEKİMİ Dentist	ECZACI Pharmacist	SAGLIK MEMURU Sanitarian	HEMŞİRE Nurse	EBE Midwife
RİZE	96	139	29	92	186	265	186
SAKARYA	228	245	127	194	576	469	457
SAMSUN	490	753	257	545	939	1,510	823
SİİRT	25	72	9	50	132	202	86
SİNOP	45	123	24	50	244	241	200
SİVAS	202	503	39	118	426	687	401
TEKİRDAĞ	236	322	102	174	506	575	459
TOKAT	101	275	43	111	531	636	571
TRABZON	331	652	105	220	761	1,038	643
TUNCELİ	5	79	9	24	121	163	182
Ş.URFA	164	317	48	226	578	600	277
UŞAK	87	174	62	99	287	306	462
VAN	151	271	26	73	287	625	241
YOZGAT	66	232	28	91	410	314	297
ZONGULDAK	191	269	107	128	241	583	381
AKSARAY	62	161	21	70	153	143	134
BAYBURT	11	75	4	9	62	63	41
KARAMAN	35	101	32	54	155	147	144
KIRIKKALE	81	152	27	64	394	250	188
BATMAN	43	96	17	60	197	168	141
ŞIRNAK	9	69	5	34	95	154	31
BARTIN	48	85	22	40	107	151	121
ARDAHAN	13	67	7	16	82	114	102
İĞDIR	19	65	10	24	65	130	149
YALOVA	61	99	44	63	95	133	103
KARABÜK	68	107	21	50	143	203	165
KİLİS	20	65	6	32	52	105	88
OSMANİYE	43	122	29	89	256	218	352

SAĞLIK BAKANLIĞI PERSONELİ, 1998
Personnel of Ministry of Health, 1998

HİZMET SINIFLARI	<i>Service Categories</i>	TOPLAM <i>Total</i>	MERKEZ <i>Center</i>	TAŞRA <i>Provinces</i>
SAGLIK HIZMETLERI	<i>Health Services</i>			
Uzman Hekim	<i>Specialist</i>	12,708	11	12,697
Asistan Hekim	<i>Assistant</i>	4,216	0	4,216
Pratisyen Hekim	<i>Practitioner</i>	22,405	61	22,344
Diş Hekimi	<i>Dentist</i>	2,212	3	2,209
Eczacı	<i>Pharmacist</i>	987	71	916
Tıbbi Teknolog	<i>Med. Technologist</i>	977	63	914
Biyolog	<i>Biologist</i>	525	13	512
Veteriner	<i>Veterinerian</i>	16	5	11
Diyetisyen	<i>Dietetition</i>	350	5	345
Psikolog	<i>Psychologist</i>	352	1	351
Sosyal Çalışmacı	<i>Social Worker</i>	157	4	153
Sağlık Memuru	<i>Sanitarian</i>	30,285	79	30,206
Hemşire	<i>Nurse</i>	40,578	11	40,567
Ebe	<i>Midwife</i>	38,020	10	38,010
Diğer Sağlık Prs.	<i>Other Health Pers.</i>	2,093	3	2,090
SAGLIK HIZM. TOPLAMI	<i>Total of Health Services</i>	155,881	340	155,541
GENEL İDARE HİZMETLERİ	<i>Gn.administrative serv.</i>	23,465	1,509	21,956
TEKNİK HİZMETLER	<i>Technique services</i>	3,050	268	2,782
EĞİTİM VE ÖĞRETİM HİZM.	<i>Training-Educ. serv.</i>	4,487	0	4,487
DİN HİZMETLERİ	<i>Religion services</i>	115	0	115
YARDIMCI HİZMETLER	<i>Asistant services</i>	29,102	233	28,869
GENEL TOPLAM	<i>General Total</i>	216,100	2,350	213,750

SAĞLIK BAKANLIĞI SAĞLIK PERSONELİNİN İLLERE GÖRE DAĞILIMI, 1998
Distribution of Health Personnel of Ministry of Health by Provinces, 1998

İLLER Provinces	UZMAN	PRATİSYEN	DIŞ	ECZACI	SAĞLIK		
	HEKİM	HEKİM	HEKİMİ		MEMURU	HEMŞİRE	EBİ
	Physician	Practitioner	Dentist	Pharmacist	Sanitarian	Nurse	Midwife
TOPLAM Total	12,708	26,621	987	2,212	30,285	40,578	38,020
ADANA	325	806	15	41	687	872	964
ADİYAMAN	45	192	4	15	315	375	290
AFYON	136	319	9	17	551	475	558
AĞRI	19	91	2	8	140	209	134
AMASYA	40	127	4	10	324	382	326
ANKARA	1,701	2,908	249	359	2,475	3,325	2,191
ANTALYA	421	737	14	57	598	1,110	1,246
ARTVİN	32	128	2	9	202	260	289
AYDIN	219	462	12	40	459	889	788
BALIKESİR	269	433	19	50	595	1,031	1,163
BİLECİK	33	98	1	7	107	161	148
BİNGÖL	15	79	2	8	174	203	140
BİTLİS	18	87	1	4	92	172	106
BOLU	125	164	5	15	249	445	325
BURDUR	53	161	5	4	269	326	425
BURSA	413	682	19	54	804	1,104	1,057
ÇANAKKALE	111	177	5	25	290	544	553
ÇANKIRI	27	119	1	10	241	187	138
ÇORUM	91	199	8	16	356	287	321
DENİZLİ	160	370	8	33	512	723	968
DİYARBAKIR	99	344	9	29	515	677	529
EDİRNE	113	173	4	17	183	356	472
ELAZIĞ	79	288	7	19	309	444	417
ERZİNCAN	23	136	5	9	191	226	151

SAĞLIK BAKANLIĞI SAĞLIK PERSONELİNİN İLLERE GÖRE DAĞILIMI, 1998
Distribution of Health Personnel of Ministry of Health by Provinces, 1998

(Continued)

İLLER Provinces	UZMAN HEKİM Physician	PRATİSYEN HEKİM Practitioner	DIŞ HEKİMİ Dentist	SAĞLIK MEMURU Pharmacist	SAĞLIK MEMURU Sanitarian	HEMŞİRE Nurse	EBİ Midwife
ERZURUM	84	277	8	15	579	490	340
ESKİŞEHİR	118	340	17	27	476	608	535
GAZİANTEP	168	310	21	29	324	524	398
GİRESUN	68	180	2	14	472	598	487
GÜMÜŞHANE	13	101	0	6	94	83	106
HAKKARİ	5	55	1	3	83	131	72
HATAY	207	392	13	34	360	458	581
ISPARTA	134	300	9	14	466	530	636
İÇEL	290	525	15	48	801	1,096	1,250
İSTANBUL	2,452	3,839	120	237	1,673	3,494	2,455
İZMİR	1,077	2,435	153	280	1,293	2,522	1,993
KARS	37	101	4	7	136	250	277
KASTAMONU	82	211	2	15	316	312	226
KAYSERİ	134	393	10	21	704	448	576
KIRKLARELİ	80	114	5	11	178	258	291
KIRŞEHİR	53	119	2	9	257	143	287
KOCAELİ	158	314	14	35	379	623	678
KONYA	290	677	22	41	839	821	870
KÜTAHYA	75	205	2	14	368	332	381
MALATYA	82	295	11	20	523	668	722
MANİSA	297	474	28	57	413	816	896
K.MARAŞ	109	295	7	20	594	647	633
MARDİN	37	180	3	8	205	352	190
MUĞLA	196	313	9	32	338	877	744
MUŞ	19	94	1	5	130	206	150
NEVŞEHİR	48	131	2	10	329	188	218
NİĞDE	38	142	2	10	233	204	289
ORDU	125	225	4	16	363	629	634

SAĞLIK BAKANLIĞI SAĞLIK PERSONELİNİN İLLERE GÖRE DAĞILIMI, 1998
Distribution of Health Personnel of Ministry of Health by Provinces, 1998

Continued from Table 1

ILLER Provinces	UZMAN HEKİM Physician	PRATİSYEN HEKİM Practitioner	DIŞ HEKİMİ Dentist	ECZACI Pharmacist	SAĞLIK MEMURU Sanitarian	HİMŞİRE Nurse	EBE Midwife
RİZE	57	143	1	9	190	204	196
SAKARYA	128	185	3	18	330	332	424
SAMSUN	240	424	17	38	760	803	767
SİİRT	16	76	2	8	123	172	104
SİNOP	25	103	2	7	234	198	197
SİVAS	77	273	5	9	351	347	392
TEKİRDAĞ	145	247	5	15	265	447	408
TOKAT	87	205	1	16	528	559	530
TRABZON	136	398	5	30	737	733	617
TUNCELİ	3	76	1	4	108	165	188
ŞURFA	91	280	5	18	304	433	262
UŞAK	73	158	6	16	259	249	479
VAN	53	160	3	13	205	399	219
YOZGAT	69	214	2	10	419	297	309
ZONGULDAK	68	163	5	13	165	286	365
AKSARAY	51	169	0	12	147	149	142
BAYBURT	10	69	0	3	56	68	63
KARAMAN	35	101	3	8	126	139	143
KIRIKKALE	52	122	2	10	413	201	184
BATMAN	31	77	3	7	160	145	151
ŞIRNAK	7	76	1	5	80	160	99
BARTIN	30	81	2	6	81	136	126
ARDAHAN	7	74	1	5	80	124	116
İĞDIR	17	61	1	6	55	135	163
YALOVA	50	86	1	12	85	122	102
KARABÜK	40	99	7	5	119	151	168
KİLİS	16	59	5	4	43	97	100
OSMANİYE	51	125	1	11	298	236	392

SAĞLIK BAKANLIĞI YATAKLI TEDAVİ KURUMLARI PERSONELİ, 1998
Personnel of Inpatient Medical Institutions at Ministry Of Health , 1998

PERSONELİN UNVANI	PERSONNEL'S TITLE	MEVCUT Existing
Uzman Hekim	<i>Specialist</i>	11,985
Asistan Hekim	<i>Assistant</i>	4,348
Pratisyen Hekim	<i>Practitioner</i>	4,328
Diş Hekimi	<i>Dentist</i>	1,517
Eczacı	<i>Pharmacist</i>	554
Psikolog	<i>Psychologist</i>	260
Fizyoterapist	<i>Physiotherapist</i>	271
Tıbbi Teknolog	<i>Medical Technologist</i>	401
Biyolog	<i>Biologist</i>	199
Diyetisyen	<i>Dietetition</i>	286
Sosyal Çalışmacı	<i>Social Worker</i>	146
Çocuk Gelişimcisi	<i>Child Development Tech.</i>	14
Hemşire, Hem.Yrd.	<i>Nurse, Asist.Nurse</i>	26,186
Ebe	<i>Midwife</i>	10,351
Anestezi Teknisyeni	<i>Anesthesia Technician</i>	2,502
Laboratuvar Teknisyeni	<i>Laboratory Technician</i>	5,511
Radyoloji Teknisyeni	<i>Radiology Technician</i>	4,254
Diş Protez Teknisyeni	<i>Dental Prosthesis Tech.</i>	1,062
Diğer Sağlık Teknisyenleri	<i>Other Health Tekn.</i>	2,416
•		
Sağlık Hizmetleri Toplamı	<i>Total of Health Services</i>	76,591
Genel İdare Hiz.Sınıfı	<i>Gn.Admin.Serv. Category</i>	9,430
Teknik Hiz.Sınıfı	<i>Technical Serv. Category</i>	3,141
Din Hizmetleri Sınıfı	<i>Religion services Category</i>	203
Yardımcı Hiz. Sınıfı	<i>Assistant Serv. Category</i>	13,473
GENEL TOPLAM	General Total	102,838

SAĞLIK OCAKLARI SAĞLIK PERSONELİ DURUMU, 1998
Status Health Personnel Of Health Center ,1998

UNVANI	Title	Standart Kadro Standard Staff	Mevcut Existing
Pratisyen Hekim	<i>Practitioner</i>	18,674	13,328
Diş Hekimi	<i>Dentist</i>	1,794	216
Eczacı	<i>Pharmacist</i>	1,169	89
Sağlık Memuru	<i>Sanitarian</i>	13,587	6,802
Hemşire	<i>Nurse</i>	15,740	10,779
Ebe (*)	<i>Midwife</i>	43,151	24,713
Çevre Sağlık Teknisyeni	<i>Environment Health Techn.</i>	4,635	2,503
Laboratuvar Teknisyeni	<i>Laboratory Technician</i>	1,767	954
(*) Sağlık evi ebeleri dahildir.		(*) <i>Midwives of Health Stations are included.</i>	

BAZI SAĞLIK PERSONELİNİN YILLARA GÖRE NET MAAŞI (ANKARA)
Net Salaries of Selected Health Personnel According to Years(Ankara)

YIL	UZMAN HEKİM		PRATİSYEN HEKİM		ECZACI		EBE - HEMŞİRE ,S.M.MURU	
	Specialist		Practitioner		Pharmacist		Midwife- Nurse, Sanitarian	
	(4/1) MAAŞ	ARTIŞ %	(8/3) MAAŞ	ARTIŞ %	(8/1) MAAŞ	ARTIŞ %	(12/3) MAAŞ	ARTIŞ %
Years	Salary	Percentage of Increase	Salary	Percentage of Increase	Salary	Percentage of Increase	Salary	Percentage of Increase
1987	305,930	-	195,496	-	144,923	-	110,311	-
1988	477,802	56	315,357	61	231,827	60	177,414	61
1989	1.326,693	178	862,240	173	600,246	159	454,247	156
1990	1,949,329	47	1,342,113	56	988,859	65	709,183	56
1991	3,444,900	77	2,413,900	80	1.811,800	83	1,303,200	84
1992	5,955,000	73	4,183,000	73	3,278,000	81	2,522,000	94
1993	8,908,000	50	7,121,000	70	5,555,000	69	4,162,000	65
1994	13,287,000	49	10,503,000	47	8,923,000	61	6,317,000	52
1995	29,589,000	123	25,679,000	144	22,244,174	149	16,473,000	161
1996	44,553,000	51	38,659,000	51	33,495,000	51	24,384,000	48
1997	102,558,000	130	80,124,000	107	67,360,000	101	48,960,000	101
1998	178,193,000	74	139,345,000	74	117,245,000	74	85,384,000	74
1999	259,437,000	46	220,317,000	58	185,880,000	59	136,152,000	59

BAZI SAĞLIK PERSONELİNİN YILLARA GÖRE NET MAAŞI (HAKKARI)
Net Salaries of Selected Health Personnel According to Years.(Hakkari)

YIL Years	UZMAN HEKİM Specialist		PRATİSYEN HEKİM Practitioner		ECZACI Pharmacist		EBE HEKİMŞİRE, S.MEMURU Midwife- Nurse, Sanitarian	
	(4/1)	ARTIŞ	(8/3)	ARTIŞ	(8/1)	ARTIŞ	(12/3)	ARTIŞ
	MAAŞ Salary	% Percentage of Increase	MAAŞ Salary	% Percentage of Increase	MAAŞ Salary	% Percentage of Increase	MAAŞ Salary	% Percentage of Increase
1987	337,979	-	249,638	-	146,407	-	114,050	-
1988	601,900	78	419,190	68	256,095	75	194,865	71
1989	1,558,550	159	1,114,049	166	706,849	176	550,635	183
1990	2,420,913	55	1,762,692	58	1,199,879	70	896,401	63
1991	4,378,800	81	3,351,800	90	2,191,500	83	1,624,300	81
1992	7,300,000	67	5,529,000	65	3,917,000	79	3,069,000	89
1993	10,631,000	46	8,988,000	63	6,674,000	70	5,058,000	65
1994	14,740,000	39	13,813,000	54	10,871,000	63	7,913,000	56
1995	45,032,000	206	34,915,000	153	27,678,000	155	19,376,000	145
1996	67,653,000	50	52,464,000	50	41,847,000	51	29,156,000	50
1997	143,314,000	112	104,213,000	99	81,945,000	96	57,294,000	97
1998	248,751,000	74	181,036,000	74	142,503,000	74	99,818,000	74
1999	367,757,000	48	285,085,000	57	224,862,000	58	152,859,000	53

TÜRKİYE'DE UZMAN PRATİSYEN HEKİM DENGESİ
Equilibrium Between Specialists and Practitioners in Turkey

YIL <i>Years</i>	TOPLAM <i>TOTAL</i>	UZMAN <i>Specialist</i>		PRATİSYEN <i>Practitioner</i>	
		SAYI <i>Number</i>	%	SAYI <i>Number</i>	%
1950	6,895	3,647	53	3,248	47
1955	7,077	3,192	45	3,885	55
1960	8,214	4,181	51	4,033	49
1965	10,895	6,657	61	4,238	39
1970	13,843	8,818	64	5,025	36
1975	21,714	12,698	58	9,016	42
1980	27,241	16,699	61	10,542	39
1985	36,427	20,878	57	15,549	43
1990	50,639	24,900	49	25,739	51
1991	53,264	25,110	47	28,154	53
1992	56,985	25,587	45	31,398	55
1993	61,050	26,322	43	34,728	57
1994	65,832	27,564	42	38,268	58
1995	69,349	29,846	43	39,503	57
1996	70,947	31,126	44	39,821	56
1997	73,659	32,511	44	41,148	56

TÜRKİYE YATAKLI TEDAVİ KURUMLARI,1998
Inpatient Medical Institutions in Turkey,1998

KURUMU	<i>Institutions</i>	Hastane Sayısı	Yatak Sayısı	Yatak %'de Dağılımı
		<i>Number of Hospitals</i>	<i>Bed Capacity</i>	<i>Percentage Distribution of Beds</i>
TOPLAM	<i>TOTAL</i>	1,180	164,887	100.0
Sağlık Bakanlığı	<i>Ministry of Health</i>	727	82,032	49.8
Milli Sav. Bak.	<i>Minis.of National Def.</i>	42	15,900	9.6
SSK	<i>Social Insurance Inst.</i>	115	26,279	15.9
Üniversite	<i>University</i>	40	23,828	14.5
Diğ. Bakanlıklar	<i>Other Ministries</i>	2	680	0.4
Belediyeler	<i>Municipalities</i>	7	1,273	0.8
İkt. Devlet Teş.	<i>State Eco. Enterprises</i>	10	2,217	1.3
Dernek	<i>Association</i>	16	1,298	0.8
Yabancı	<i>Foreign</i>	4	320	0.2
Azınlık	<i>Minority</i>	5	934	0.6
Özel	<i>Private</i>	212	10,126	6.1

TÜRKİYE'DE YATAKLI TEDAVİ KURUMLARI VE HASTA YATAKLARININ DALLARA GÖRE DAĞILIMI, 1998
Distribution of Patient Beds and Inpatient Medical Institutions by Branches in Turkey, 1998

DALLAR	Branches	Hastane Sayısı Number of Hospitals	Yatak Sayısı Bed Capacity	Yatak %'de Dağılımı Percentage Distr. of Beds
TOPLAM	Total	1,180	164,887	100.0
Genel Hastane	General Hospital	891	131,798	79.93
Sağlık Merkezi	Health Center	151	2,075	1.26
Doğum ve Çocuk Bakımevi	Maternity and Child Center	51	8,437	5.12
Göğüs Hastalıkları Hast.	Chest Diseases Hospital	28	7,800	4.73
Gög. Kalp ve Damar Cer.Mrk.	Chest Hearth.Vasc.Syst.Surg.Cent.	5	1,700	1.03
Kardiyoloji Enstitüsü	Cardiology Institute	1	200	0.12
Ruh Sağ. ve Hast.Hastanesi	Mental Diseases Hospital	8	6,196	3.76
Kemik Hastalıkları Hast.	Bone Diseases Hospital	3	1,450	0.88
Çocuk Hastalıkları Hast.	Child Diseases Hospital	10	1,955	1.19
Fizik Ted.ve Rehab.Hast.	Phy.Therapy Rehab.Hospital	8	1,205	0.73
Onkoloji Hastanesi	Oncology Hospital	2	750	0.45
Diyabet Hastanesi	Diabetes Hospital	3	71	0.04
Göz Hastanesi	Eye Diseases Hospital	4	163	0.10
Böbrek Sağlığı ve Diyaliz Mrk.Hast.	Kidney Health and Dialysis Ctr. Hosp.	1	50	0.03
Meslek Hastalıkları Hastanesi	Occupational Diseases Hospital	2	85	0.05
Zührevi Hastalıklar Hast.	Veneral Diseases Hospital	2	100	0.06
Lepra Hastanesi	Leprosy Hospital	2	315	0.19
Acil Yardım ve Trav. Hast.	Emerg.Assist.and Travma.Hosp.	5	415	0.25
Diş Hastanesi	Dental Diseases Hospital	3	40	0.02
Dispanser ve Revir Yatağı	Beds of Dispansery Hospital	-	82	0.05

TÜRKİYE'DE HASTANE VE YATAKLARIN İLLERE GÖRE DAĞILIMI, 1998
Distribution of Hospitals and Beds by Provinces in Turkey, 1998

İLLER	NÜFUS	TÜRKİYE (**)		SAĞLIK BAKANLIĞI		On bin Nüf.
	1998	Turkey (**)		Ministry of Health		Düşen yatak
Provinces	(*) Population	HASTANE Hospital	YATAK Bed	HASTANE Hospital	YATAK Bed	Bed per 100,000
TÜRKİYE	65,451,000	1,138	148,987	727	82,032	23.5
ADANA	1,694,536	22	4,437	11	2,070	26.2
ADİYAMAN	694,152	9	660	8	610	9.5
AFYON	802,884	16	1,760	15	1,510	21.9
AĞRI	468,667	6	250	6	250	5.3
AMASYA	344,961	8	765	6	605	22.2
ANKARA	3,734,948	56	14,842	24	6,310	39.7
ANTALYA	1,544,098	26	2,366	15	1,473	15.3
ARTVİN	181,885	10	565	8	415	31.1
AYDIN	906,784	18	1,697	10	1,110	18.7
BALIKESİR	1,036,074	26	2,360	20	1,796	22.8
BİLECİK	193,557	6	255	5	205	13.2
BİNGÖL	233,454	6	410	6	410	17.6
BİTLİS	340,484	6	385	5	335	11.3
BOLU	554,446	19	1,715	16	1,325	30.9
BURDUR	252,571	8	715	7	670	28.3
BURSA	1,991,583	27	4,001	20	2,485	20.1
ÇANAKKALE	450,287	13	908	11	747	20.2
ÇANKIRI	248,504	8	405	8	405	16.3
ÇORUM	575,329	13	1,499	10	1,210	26.1
DENİZLİ	822,164	18	1,484	13	1,095	18.0
DIYARBAKIR	1,299,636	17	2,880	13	1,465	22.2
EDİRNE	397,489	11	793	7	470	20.0
ELAZIĞ	520,153	11	2,157	8	1,705	41.5
ERZİNCAN	278,332	9	621	8	500	22.3

(*) DİE projeksiyonu

(**) Milli Savunma Bakanlığı'nı kapsamaz.

(*) Projection of State Institute of Statistics.

(**) Ministry of National Defence is not included.

TÜRKİYE'DE HASTANE VE YATAKLARIN İLLERE GÖRE DAĞILIMI, 1998
 Distribution of Hospitals and Beds by Provinces in Turkey, 1998
 (Continued)

İLLER Provinces	NÜFUS 1998 (*) Population	TÜRKİYE (**) Turkey (**)		SAĞLIK BAKANLIĞI Ministry of Health		On bin Nüf. Düşen yatak Bed per 1000-Patient
		HASTANE Hospital	YATAK Bed	HASTANE Hospital	YATAK Bed	Bed per 1000-Patient
ERZURUM	875,500	21	2940	17	1,340	33.6
ESKİŞEHİR	662,567	11	2,599	5	635	39.2
GAZİANTEP	1,138,333	13	2,245	6	1,125	19.7
GİRESUN	457,194	16	1,145	15	1,035	25.0
GÜMÜŞHANE	152,610	4	325	4	325	21.3
HAKKARİ	223,624	4	150	4	150	6.7
HATAY	1,205,034	15	1,397	10	905	11.6
ISPARTA	463,982	16	2,580	14	2,340	55.6
İÇEL	1,530,192	16	2,644	8	1,375	17.3
İSTANBUL	9,381,693	167	32,748	30	11,115	34.9
İZMİR	3,153,089	48	9,195	25	3,950	29.2
KARS	320,473	6	375	6	375	11.7
KASTAMONU	359,197	22	1,498	19	1,015	41.7
KAYSERİ	976,710	17	2,136	12	1,015	21.9
KIRKLARELİ	319,691	11	720	8	575	22.5
KIRŞEHİR	240,088	7	500	6	400	20.8
KOCAELİ	1,200,799	13	2,038	5	800	17.0
KONYA	1,948,010	28	2,971	19	1,815	15.3
KÜTAHYA	645,227	14	1,203	8	720	18.6
MALATYA	825,396	10	1,362	7	670	16.5
MANİŞA	1,239,007	26	2,549	18	1,885	20.6
K.MARAŞ	1,018,450	10	1,110	6	780	10.9
MARDİN	654,886	5	475	5	475	7.3
MUĞLA	647,030	17	1,188	9	815	18.4
MUŞ	426,398	5	360	5	360	8.4
NEVŞEHİR	287,685	9	499	7	360	17.3
NİĞDE	317,198	6	545	5	435	17.2
ORDU	841,277	16	1,417	13	1,080	16.8

TÜRKİYE'DE HASTANE VE YATAKLARIN İLLERE GÖRE DAĞILIMI, 1998

Distribution of Hospitals and Beds by Provinces in Turkey, 1998

(Devamı Devrinde)

İLLER	NÜFUS 1998	TÜRKİYE (**) Turkey (**)		SAĞLIK BAKANLIĞI Ministry of Health		On bin Nüf. Düşen yatak Bed per 100,000
		(*) HASTANE Hospital	YATAK Bed	HASTANE Hospital	YATAK Bed	
Provinces	Population					
RİZE	323,418	9	768	7	491	23.7
SAKARYA	736,176	14	1,207	9	790	16.4
SAMSUN	1,152,958	19	2,997	14	1,885	26.0
SİİRT	264,081	4	285	4	285	10.8
SİNOP	211,252	7	550	6	420	26.0
SİVAS	691,630	17	2,248	14	1,015	32.5
TEKİRDAĞ	576,382	12	971	7	810	16.8
TOKAT	693,682	12	1,232	10	1,010	17.8
TRABZON	851,470	14	2,532	11	1,565	29.7
TUNCELİ	83,234	7	175	7	175	21.0
ŞURFA	1,331,184	14	1,214	11	895	9.1
UŞAK	313,681	8	620	6	500	19.8
VAN	774,138	10	1,240	8	805	16.0
YOZGAT	601,512	10	850	10	850	14.1
ZONGULDAK	608,892	8	1705	5	600	28.0
AKSARAY	348,649	8	470	6	410	13.5
BAYBURT	98,921	1	50	1	50	5.1
KARAMAN	225,117	2	190	2	190	8.4
KIRIKKALE	358,176	5	550	4	390	15.4
BATMAN	405,502	4	234	2	130	5.8
ŞIRNAK	321,811	6	215	6	215	6.7
BARTIN	185,260	5	307	4	255	16.6
ARDAHAN	125,714	4	165	4	165	13.1
İĞDIR	145,624	2	150	1	100	10.3
YALOVA	166,598	1	100	1	100	6.0
KARABÜK	225,921	8	603	6	370	26.7
KİLİS	108,389	1	190	1	190	17.5
OSMANİYE	443,307	4	325	4	325	7.3

SAGLIK BAKANLIGI YATAKLI TEDAVI KURUMLARININ DALLARA DAGILIMI, 1998
Distribution of In-Patient Medical Institutions at Ministry of Health by Branches, 1998

DALLAR	<i>Branches</i>	HASTANE SAYISI <i>Number of Hospital</i>	YATAK SAYISI <i>Bed Capacity</i>	Yatak % Dagilimi <i>Distribution of bed (%)</i>
TOPLAM	<i>Total</i>	727	82,032	100.0
Genel Hastane	<i>General Hospital</i>	475	55,227	67.3
Saglik Merkezi	<i>Health Center</i>	151	2,075	2.53
Dogum ve Çocuk Bakımevi	<i>Mater. and Child Care Center</i>	41	6,390	7.79
Gögüs Hastalıkları Hast.	<i>Chest Diseases Hospital</i>	23	5,730	6.99
Gög. Kalp ve Damar Cer. Mrk.	<i>Chest Heart vasc. syst. surg.</i>	5	1,700	2.07
Ruh Sağ. ve Hast. Hastanesi	<i>Mental Diseases Hospital</i>	5	5,620	6.85
Kemik Hastalıkları Hast.	<i>Bone Diseases Hospital</i>	3	1,450	1.77
Çocuk Hastalıkları Hast.	<i>Child Diseases Hospital</i>	7	1,295	1.58
Fizik Ted. ve Rehab. Hast.	<i>Phys. therapy and Rehabi. Hos.</i>	5	1,005	1.23
Onkoloji Hastanesi	<i>Oncology Hospital</i>	2	750	0.91
Zührevi Hastalıklar Hast.	<i>Veneral Diseases Hospital</i>	1	70	0.09
Lepra Hastanesi	<i>Leprosy Hospital</i>	2	315	0.38
Acil Yardım ve Trav. Hast.	<i>Emerg. Assist. and Travm. Hos.</i>	4	365	0.44
Diş Hastanesi	<i>Dental Diseases Hospital</i>	3	40	0.05

NOT: Gögüs Kalp ve Damar Cerrahi Merkezleri; Türkiye Yük.İht.Hst., Bursa Yük.İht.Hst., İst.Dr.S.Ersek Gög.Kalp ve Damar Cerrahi Merkezi, Koşuyolu Kalp ve Araştırma Hst. ve Van Yüksek İhtisas Hastanelerini kapsar.

NOTE: Chest, Heart and vascular system surgery centers; Yüksek İhtisas Hospital of Turkey, Bursa Yüksek İhtisas Hosp., İst.Dr.S.Ersek Chest, Heart and Vascular Sys. Surgery Cent., Koşuyolu Cardiology and Investigation Hosp. and Van Yuk.İht.Hosp.

SAĞLIK BAKANLIĞI YATAKLI TEDAVİ KURUMLARINDA PERSONEL GELİŞİMİ
Development of Personnel at In-Patient Medical Institutions at Ministry of Health

UNVANI	<i>Title</i>	1992	1993	1994	1995	1996	1997	1998
Uzman Hekim	<i>Specialist</i>	7,624	8,286	8,951	9,019	9,559	10,565	11,985
Asistan Hekim	<i>Assistant</i>	3,006	4,185	3,623	4,611	4,826	4,582	4,348
Pratisyen Hekim	<i>Practitioner</i>	3,678	3,848	4,679	4,196	4,021	4,735	4,328
Diş Hekimi	<i>Dentist</i>	1,511	1,615	1,640	1,617	1,576	1,451	1,517
Eczacı	<i>Pharmacist</i>	708	709	753	728	631	564	554
Hemşire, Hemşire Yardımcısı ve Ebe	<i>Nurse, Assist.Nurse And midwife</i>	30,997	32,328	33,601	35,391	34,767	34,719	36,537
Anestezi Teknisyeni	<i>Anesthesia Technician</i>	1,965	1,968	2,241	2,445	2,607	2,562	2,502
Laboratuvar Teknisyeni	<i>Laboratory Teechnician</i>	2,842	3,011	3,689	4,395	5,205	5,353	5,511
Radyoloji Teknisyeni	<i>Raiology Teechnician</i>	1,586	1,739	2,274	3,324	3,825	3,950	4,254
Diş Protez Teknisyeni	<i>Dental Prosthesis Teec.</i>	903	903	1,011	1,049	1,071	972	1,062

SAĞLIK BAKANLIĞI HASTANELERİNİN GELİŞİMİ
Development of Hospitals at Ministry of Health

		1990	1995	1997	1998
HASTANE	Hospital				
Toplam	Total	593	677	698	727
il	Province	165	185	191	192
ilçe	District	428	492	507	535
YATAK	Bed				
Toplam	Total	71,258	76,991	80,297	82,032
il	Province	50,533	52,601	54,566	54,586
ilçe	District	20,725	24,390	25,731	27,446

SAĞLIK BAKANLIĞI HASTANELERİNİN DÖNER SERMAYE DURUMU, 1998
Status of revolving fund of hospitals at Ministry of Health, 1998

		HASTANE Hospital		YATAK Bed	
		SAYI Number	%	SAYI Number	%
TOPLAM	Total	727	100	82,032	100
DÖNER SERMAYELİ	With revolving fund	536	73.7	78,552	95.8
DÖNER SERMAYESİZ	Without revolving fund	191	26.3	3,480	4.2

Not: Yataksız kurumlardaki döner sermayeleri kapsamaz.

Note: Do not comprise revolving fund of out-patient medical institutions

KAN MERKEZİ VE KAN İSTASYONLARININ KURULUŞLARA GÖRE DAĞILIMI
Distribution of Blood Centers and Blood Stations by Organizations

Kuruluşlar	Establishments	Kan Merkezi Blood Center			Kan İstasyonu Blood Station		
		1996	1997	1998	1996	1997	1998
TOPLAM	<i>Total</i>	180	180	179	101	101	105
Sağlık Bak.	<i>Minis. of Health</i>	104	105	104	49	51	58
Kızılay	<i>Red Crescent</i>	21	21	21	14	13	9
SSK	<i>Social Insu. Inst.</i>	32	32	32	31	30	30
Diğer	<i>Other</i>	23	22	22	7	7	8

HEMODİYALİZ MERKEZİ VE CİHAZ SAYILARININ KURULUŞLARA DAĞILIMI

Distribution of Number of Hemodialysis Centers and Apparatus by Establishments

Kuruluşlar	Establishments	Merkez Sayısı Number of Centers			Cihaz Sayısı Number of Apparatus		
		1996	1997	1998	1996	1997	1998
TOPLAM	<i>Total</i>	200	234	278	2,287	2,887	3,178
Sağlık Bak.	<i>Minis. of Health</i>	97	113	135	737	882	977
Üniversite	<i>University</i>	27	29	28	540	428	386
SSK	<i>Social Insu. Inst.</i>	25	26	26	320	577	561
Diğer Kamu	<i>Other Public(*)</i>	3	4	4	19	53	21
Özel	<i>Private</i>	48	62	85	671	947	1233

TOPLANAN KANLARIN KURULUŞLARA DAĞILIMI
Distribution of Collected Blood by Establishments

		(Ünite / Unit)		
KURULUŞLAR	<i>Establishments</i>	1996	1997	1998
TOPLAM	<i>Total</i>	1,049,191	1,066,390	1,057,200
Sağlık Bak.	<i>Minis. of Health</i>	219,914	236,179	252,013
Kızılay	<i>Red Crescent</i>	508,800	491,273	445,772
SSK	<i>Social Insur. Inst.</i>	115,267	118,211	111,895
Üniversite	<i>University</i>	193,839	203,717	235,322
Diğer	<i>Other</i>	11,371	17,010	12,198

SAĞLIK BAKANLIĞI HASTANELERİ AĞIZ VE DİŞ SAĞLIĞI ÇALIŞMALARI
Activities of Mouth and Tooth Health at Hospitals of Ministry of Health

ÇALIŞMALAR	<i>Activities</i>	1996	1997	1998
Poliklinik	<i>Polyclinic</i>	3,413,277	3,406,176	3,521,058
Cer.Müdahale	<i>Surgical Oper.</i>	1,355,197	1,337,292	1,407,332
Dolgu	<i>Filling</i>	219,387	218,861	225,404
Kanal Tedavisi	<i>Canal Treatment</i>	20,010	18,398	21,982
Diğer Diş Ted.	<i>Oth. Dental Treat.</i>	430,561	357,048	409,223
Sabit Protez	<i>Fixed Prosthesis</i>	102,322	138,359	114,396
Hareketli Prot.	<i>Mobile Prosthesis</i>	63,430	78,381	93,157
Diğer	<i>Other</i>	121,487	104,434	123,827

TÜRKİYE'DE HASTANELERE YATAN HASTALARIN (A LİSTESİNE) GÖRE DAĞILIMI, 1997
Distribution of Inpatients by Diseases at The Hospital in Turkey, 1997

ICD Kod	HASTALIKLAR	Taburcu Discharged	Ölen Deaths	Yatılan Gün Patient-days	DISEASES
	Tüm Hastalıklar	4,507,475	81,702	26,818,155	All diseases
					<i>Cholera</i>
A1	Kolera	0	0	0	
					<i>Typhoid fever</i>
A2	Tifo	4,704	13	27,388	
					<i>Paratyphoid fever and other salmonella infections</i>
A3	Paratifo ve Diğer Salmonella Enfeksiyonları	3,192	51	19,987	
					<i>Bacillary dysentery and amoebiasis</i>
A4	Basilli ve Ampli Dizanteri	11,792	103	53,590	
					<i>Enteritis and other diarrhoeal diseases</i>
A5	Enteritis ve İshal ile Seyreden Diğer Hst.	107,330	919	405,650	
					<i>Tuberculosis of respiratory system</i>
A6	Solunum Sistemi Tüberkülozu	27,073	747	865,751	
					<i>Tbc. of meninges and central nervous system</i>
A7	Menenjerin ve Merkezi Sınır Sis. Tüberkülozu	1,165	132	21,527	
					<i>Tbc. of intestines, peritoneum and mesenteric glands</i>
A8	Barsaklar, Periton ve Mezenter Ganglionu Tbc.	1,353	30	9,177	
					<i>Tuberculosis of bones and joints</i>
A9	Kemik ve Eklem Tüberkülozu	658	3	8,033	
					<i>Other tuberculosis including late effects</i>
A10	Geç Etkileri Dahil Diğer Tbc. Şekillen	1,258	32	16,667	
					<i>Plague</i>
A11	Veba	0	0	0	
					<i>Anthrax</i>
A12	Şarbon	642	2	3,513	
					<i>Brucellosis</i>
A13	Brusella	4,384	7	34,087	
					<i>Leprosy</i>
A14	Lepra	440	2	31,976	
					<i>Diphtheria</i>
A15	Difteri	129	1	492	
					<i>Whooping cough</i>
A16	Boğmaca	845	2	6,317	
					<i>Streptococcal sore throat and scarlet fever</i>
A17	Streptokoksik Anjin ve Kızıl	1,311	1	7,986	
					<i>Erysipelas</i>
A18	Erizipel	358	0	2,360	
					<i>Meningococcal infection</i>
A19	Menengokoksik Enfeksiyon (Bulaşıcı Menenjit)	1,563	140	16,040	
					<i>Tetanus</i>
A20	Tetanoz	486	70	3,614	
					<i>Food poisoning</i>
A21	a) Gıda Zehirlenmesi (Bakteri kaynaklı)	8,612	181	26,851	
	b) Diğer Bakteri Hastalıkları	5,821	1,180	59,080	<i>Other bacterial diseases</i>
					<i>Acute poliomyelitis</i>
A22	Akut Poliomyelit	217	6	1,847	
					<i>Late effects of acute poliomyelitis</i>
A23	Akut Poliomyelit'in geç etkileri	952	33	9,406	
					<i>Smallpox</i>
A24	Çiçek	0	0	0	

ICD Kod	HASTALIKLAR	Taburcu Discharged	Olen Deaths	Yatılan Gün Patient-days	DISEASES
A25	Kızamık	5,559	28	28,698	<i>Measles</i>
A26	Sarı Humma	0	0	0	<i>Yellow fever</i>
A27	Virutik Ansefalit	1,162	89	10,468	<i>Viral encephalitis</i>
A28	Enfeksiyöz Hepatit	18,402	186	155,268	<i>infectious hepatitis</i>
A29	a) Kuduz	0	3	7	<i>Rabies</i>
	b) Trahom	106	0	534	<i>Trachoma</i>
	c) Diğer Virus Hastalıkları	6,024	105	39,890	<i>Other viral diseases</i>
A30	Tifus ve Diğer Riketsia Hastalıkları	241	3	1,763	<i>Typhus and other rickettsioses</i>
A31	Sıtma	338	1	1,773	<i>Malaria</i>
A32	Tripanozoma	104	4	1,165	<i>Trypanosomiasis</i>
A33	Humma Racia	0	0	0	<i>Relapsing fever</i>
A34	Doğuştan Gelme Frengi	31	1	210	<i>Congenital syphilis</i>
A35	Erken Frengi, Semptomatik	101	4	866	<i>Early syphilis, symptomatic</i>
A36	Merkezi Sinir Sistemi Frengisi	104	1	827	<i>Syphilis of central nervous system</i>
A37	Frenginin Diğer Şekilleri	829	0	3,799	<i>Other syphilis</i>
A38	Gonokok Enfeksiyonları	671	4	3,961	<i>Gonococcal infections</i>
A39	Şistosomiazis	0	0	0	<i>Schistosomiasis</i>
A40	Hidatik (Ekinokok, kıst, tumor kaynaklı)	3,753	38	61,422	<i>Hydatidosis</i>
A41	Filyaria Enfeksiyonu (Fil hastalığı)	58	2	659	<i>Filarial infection</i>
A42	Kancalı kurt-Ankilostoma	549	0	2,911	<i>Anchyllostomiasis</i>
A43	Trematod, cestod Enfes.Trisınler,Diğ.,Bag.Ent.	583	4	3,754	<i>Other helminthiasis</i>
A44	Butun Diğer Enfektif ve Parazit Hastalıkları	6,400	136	53,339	<i>All other infective and parasitic diseases</i>
A45	Ağız Boşluğu ve Farenks Habis Uurları	3,549	148	40,935	<i>Malignant neoplasm of buccal cavity and pharynx</i>
A46	Ozefagusun Habis Uru	2,356	149	29,429	<i>Malignant neoplasm of oesophagus</i>
A47	Midenin Habis Uru	9,633	568	104,378	<i>Malignant neoplasm of stomach</i>
A48	Rektum hariç Barsağın Habis uru	5,727	240	62,943	<i>Malignant neoplasm of intestine, except rectum</i>
A49	Rektum ve Rektö-Sigmoid Birli. Yeri Habis Url.	5,077	164	55,450	<i>Malign. neoplasm of rectum and restosigmoid junction</i>
A50	Larenks Habis Uru	5,193	206	81,871	<i>Malignant neoplasm of larynx</i>
A51	Trakea, Bronşlar ve Akc.Hab.Url.	23,893	1,697	345,252	<i>Malignant neoplasm of trachea, bronchus and lung</i>
A52	Kemigin Habis uru	2,566	51	34,648	<i>Malignant neoplasm of bone</i>

ICD Kod	HASTALIKLAR	Taburcu Discharged	Olen Deaths	Yatılan Gün Patient-days	DISEASES
A53	Derinin Habis Uru	3,077	31	36,340	<i>Malignant neoplasm of skin</i>
A54	Menenin Habis Uru	11,390	244	98,897	<i>Malignant neoplasm of breast</i>
A55	Cervix uteri Habis Uru	3,455	38	27,401	<i>Malignant neoplasm of cervix uteri</i>
A56	Uterusun Diğer Habis Uurları	6,321	46	42,420	<i>Other malignant neoplasm of uterus</i>
A57	Prostatın Habis Uru	4,401	131	38,986	<i>Malignant neoplasm of prostate</i>
A58	Butun Diğer ve Belirtilmeyen Yerli. Habis Uurlar	37,522	1,394	348,438	<i>Malignant neoplasm of other and unspecified sites</i>
A59	Losemı	7,429	781	121,040	<i>Leukaemia</i>
A60	Lenfatik ve Kan Yapıcı Dokunun Habis Uurları	8,822	540	111,586	<i>Oth.neoplasms of lymphatic and haematopoietic tissue</i>
A61	Selim Uurlar ve Tabiatı Belirtilmeyen Uurlar	51,559	448	434,981	<i>Benign neoplasms and neoplasm of unspecified nature</i>
A62	Toksik Olmayan Guatr	28,424	36	190,094	<i>Non - toxic goitre</i>
A63	Guatr'lı yada Guatr'sız Tirotoksikoz	9,286	23	63,172	<i>Thyrotoxicosis with or without goitre</i>
A64	Şekerli Diabet-Diabetes Mellitus	58,486	1,348	463,657	<i>Diabetes mellitus</i>
A65	Vitaminsizlikler ve Diğer Beslenme Yetersizli.	6,672	170	45,255	<i>Avitaminoses and other nutritional deficiency</i>
A66	ıç Salgı Bezleri ve Metabolizmanın Diğer Hast.	7,133	134	69,988	<i>Other endocrine and metabolic diseases</i>
A67	Anemiler	34,021	408	200,645	<i>Anaemias</i>
A68	Kan ve Kan Yapıcı Organların Diğer Hastalıkları	11,610	393	87,289	<i>Other diseases of blood and blood-forming organs</i>
A69	Psikozlar	33,351	128	1,058,733	<i>Psychoses</i>
A70	a) Alkol Alışkanlığı	10,501	73	135,841	<i>Alcoholism</i>
	b) İlac Alışkanlığı	2,846	1	30,207	<i>Drug dependence</i>
	c) Nevrozlar, Kısılik Bozuklukları ve Psikoza bağlı olmayan diğer akıl bozuklukları	19,626	146	228,499	<i>Neuroses, personality disorders and other non-psychotic mental Disorders</i>
A71	Zeka Geriliği	1,328	0	60,738	<i>Mental retardation</i>
A72	Meningit (Bulaıcı ve Parazitik Kayn. Olmayan)	7,934	428	71,668	<i>Meningitis</i>
A73	Multiple Sclerosis	2,920	117	29,131	<i>Multiple sclerosis</i>
A74	Epilepsi	15,827	187	126,493	<i>Epilepsy</i>
A75	İltihaplı Göz Hastalıkları	23,006	0	118,840	<i>Inflammatory diseases of eye</i>
A76	katarakt	65,175	0	330,373	<i>Cataract</i>
A77	Glokom	12,622	0	79,254	<i>Glaucoma</i>
A78	Orta Kulak İltihabı ve Mastoiditis	23,416	21	153,910	<i>Otitis media and mastoiditis</i>
A79	Sınır Sis. ve Duyu Organlarının Diğer Hastl.	84,675	1,722	703,590	<i>Other diseases of nervous system and sense organs</i>

ICD Kod	HASTALIKLAR	Taburcu Discharged	Ölen Deaths	Yatılan Gün Patient-days	DISEASES
A80	Akut Romatizma	14,136	55	93,803	Active rheumatic fever
A81	Kronik Romatizmal Kalp Hastalığı	23,772	1,065	179,541	Chronic rheumatic heart disease
A82	Hipertansiyon	59,017	1,394	342,318	Hypertensive disease
A83	İskemik Kalp Hastalığı	100,640	4,992	619,543	Ischaemic heart disease
A84	Kalbin Diğer Hastalıkları	133,296	10,483	993,605	Other forms of heart diseases
A85	Serebrovasküler Hastalıklar	73,409	10,907	730,765	Cerebrovascular disease
A86	Arter, Arteryol ve Kapillerin Hastalıkları	26,975	819	197,793	Diseases of arteries, arterioles and capillaries
A87	Vena Trombozu ve Emboli	8,039	382	78,507	Venous thrombosis and embolism
A88	Dolaşım Sisteminin Diğer Hastalıkları	31,436	983	205,862	Other diseases of circulatory system
A89	Solunum Sisteminin Akut Enfeksiyonu	63,574	597	289,641	Acute respiratory infections
A90	Grip	13,442	48	74,770	Influenza
A91	Virus Pnomonisi	6,455	50	31,174	Viral pneumonia
A92	Diğer Pnomoni Şekilleri	92,912	1,727	576,187	Other pneumonia
A93	Bronşit, Amfizem ve Astım	126,832	1,460	985,923	Bronchitis, emphysema and asthma
A94	Bademcik ve Adenoidlerin Hipertrofisi	52,946	70	197,013	Hypertrophy of tonsils and adenoids
A95	Anpiyem ve Akciğer Absesi	10,324	283	100,436	Empyema and abscess of lung
A96	Solunum Sisteminin Diğer Hastalıkları	126,634	5,818	811,334	Other diseases of respiratory system
A97	Diş ve Dişleri Destekleyen Dokuların Hastl.	2,615	39	13,867	Diseases of teeth and supporting structures
A98	Mide Ülseri	49,533	367	298,449	Peptic ulcer
A99	Gastrit ve Duedonit	31,071	88	179,969	Gastritis and duodenitis
A100	Apandisit	71,838	99	354,374	Appendicitis
A101	Barsak Tıkanması ve Fitik	103,592	478	602,459	Intestinal obstruction and hernia
A102	Karaciğer Sirozu	11,794	762	111,606	Cirrhosis of liver
A103	Safra Taşı ve Kolesistit	65,741	327	462,797	Cholelithiasis and cholecystitis
A104	Sindirim Sisteminin Diğer Hastalıkları	89,449	1,457	532,282	Other diseases of digestive system
A105	Akut Nefrit	8,451	132	77,168	Acute nephritis
A106	Diğer Nefrit ve Nefrozlar	15,900	736	157,818	Other nephritis and nephrosis
A107	Böbrek Enfeksiyonları	32,906	578	211,078	Infections of kidney
A108	İdrar Sistemi Taşları	32,354	25	231,230	Calculus of urinary system
A109	Prostat Hiperplazisi	27,264	119	253,238	Hyperplasia of prostate

ICD Kod	HASTALIKLAR	Taburcu Discharged	Ölen Deaths	Yatılan Gün Patient-days	DISEASES
A110	Meme Hastalıkları	10,005	44	59,589	<i>Diseases of breast</i>
A111	Üro-Genital Sistemin Diğer Hastalıkları	161,898	806	863,561	<i>Other diseases of genito-urinary system</i>
A112	Gebelik ve Lohusalık Halı Toksemileri	28,924	32	111,993	<i>Toxemia of pregnancy and the puerperium</i>
A113	Gebelik ve Doğum Kanamaları	46,709	36	153,353	<i>Haemorrhage of pregnancy and childbirth</i>
A114	Tıbbi ve Adlı Endikasyonlarla Yaptırılan Düşük	19,586	4	47,181	<i>Abortion induced for legal indications</i>
A115	Diğer Düşükler	48,636	49	138,734	<i>Other and unspecified abortion</i>
A116	a) Lohusalık Humması	3,934	11	15,116	<i>Sepsis of puerperium</i>
	b) Doğum ve Diğer Lohusalık Enfeksiyonları	5,638	9	21,614	<i>Other sepsis of birth and the puerperium</i>
A117	Gebelik, Doğum ve Lohusalık Halı Diğer Komp.	273,441	90	1,011,095	<i>Oth. comp. of pregnancy, birth and the puerperium</i>
A118	Normal, Komplikasyonsuz Doğum	627,836	62	1,150,258	<i>Delivery without mention of complication</i>
A119	Deri ve Deri Altı Dokusu Enfeksiyonu	26,291	60	174,183	<i>Infections of skin and subcutaneous tissue</i>
A120	Deri ve Deri Altı Dokusunun Diğer Hastalıkları	27,276	47	221,895	<i>Other diseases of skin and subcutaneous tissue</i>
A121	Artrit ve Spondilit	27,646	38	363,796	<i>Arthritis and spondylitis</i>
A122	Eklem dışı ve Belirlenemeyen Romatizma	11,366	9	101,713	<i>Non-articular rheumatism , rheumatism unspecified</i>
A123	Osteomyelit ve Periyostit	5,730	9	70,549	<i>Osteomyelitis and periostitis</i>
A124	Ankiloz ve Sonradan olma Kemik-Kas Bıçimsızlı.	17,312	31	183,884	<i>Ankylosis and acquired musculoskeletal deformities</i>
A125	Kemik-Kas Sistemi ve Bağ Dok. Diğer Hast.	73,524	213	725,926	<i>Oth.diseases of musculoskeletal sys..connective tissue</i>
A126	Spina Bifida	2,075	37	18,991	<i>Spina bifida</i>
A127	Kalbin Doğuştan Gelme Anomalileri	5,952	371	56,128	<i>Congenital anomalies of heart</i>
A128	Dolaşım Sisteminin Doğuştan Gelme Anomalileri	3,100	64	26,858	<i>Other congenital anomalies of circulatory system</i>
A129	Yarık Damak ve Yarık Dudak	3,767	87	28,806	<i>Cleft palate and cleft lip</i>
A130	Doğuştan Gelme Diğer Butun Anomaliler	21,816	1,145	207,075	<i>All other congenital anomalies</i>
A131	Doğum Travması ve Güç Doğum	18,573	444	89,243	<i>Birth injury and difficult labour</i>
A132	Placenta ve Kordon Afetleri(Yenidoğan İçin)	5,686	156	20,654	<i>Conditions of placenta and cord</i>
A133	Yenidoğanın Hemolitik Hastalığı	26,463	943	124,014	<i>Haemolytic disease of newborn</i>
A134	Başka Yerlere Girmeyen Anoksi ve Hipoksi Hal.	15,336	2,146	98,643	<i>Anoxic and hypoxic conditions not else where classified</i>
A135	Perinatal Hastalık Nedenleri	16,331	2,005	125,551	<i>Other causes of perinatal morbidity and mortality</i>
A136	Psikozdan Sozedilmeksizin İhtiyarlık	3,124	142	40,758	<i>Senility without mention of psychosis</i>
AE137	Semptomlar ve İyice Tanımlanmayan Diğer Dur.	112,395	2,331	580,757	<i>Symptoms and other ill-defined conditions</i>

ICD Kod	HASTALIKLAR	Taburcu Discharged	Olen Deaths	Yatılan Gün Patient-days	DISEASES
AE138	Motorlu Taşıt Kazaları	63,648	3,478	421,991	Motor vehicle accidents
AE139	Diğer Taşıt Kazaları	14,389	441	84,669	Other transport accidents
AE140	a) Uyuşturucu ve Diğer İlaç Zehirlenmeleri	17,955	176	44,955	Accidental poisoning by drugs and medicaments
	b) Diğer Katı ve Sıvı Maddelerle Olan Zehirl.	6,847	114	28,434	Accidental poisoning by oth. solid and liquid substances
	c) Gaz ve Buharla Olan Kaza Sonucu Zehirl.	2,757	47	10,173	Accidental poisoning by gases and vapours
AE141	Kaza Sonucu Düşmeler	75,367	1,374	489,332	Accidental falls
AE142	Yangınların Neden Olduğu Kazalar	8,015	451	81,498	Accidents caused by fires
AE143	Kaza Sonucu Suda Boğulma ve Suyu Batma	821	46	4,656	Accidental drowning and submersion
AE144	Ateşli Silah Mermilerinin Neden Olduğu Kazalar	7,391	321	63,426	Accident caused by firearm missiles
AE145	Sanayi ve İşkollarında Meydana Gelen Kazalar	11,967	195	75,828	Accidents mainly of industrial type
AE146	a) Şüpheli Hayvan Isırıkları	5,175	0	21,987	Bites of suspicion animals
	b) Butun Diğer Kazalar	25,754	275	186,162	All other accidents
AE147	Kendini Oldurma ve Kendi Kendini Yaralama	5,998	154	21,348	Suicide and self inflicted injury
AE148	Kastlı ve Adli Müdahale Son. Adam Old. ve Yar.	10,406	256	58,247	Homicide and injury purposely inflicted by other persons ; legal intervention
AE149	Nedeni Bilinmeyen Yaralanma	8,357	110	48,100	Injury undetermined whether accidentally or purposely inflicted
AN150	Harp Harekatının Neden Olduğu Yaralanma	0	0	0	Injury resulting from operations of war
AN130	Kafatası Kırığı	53	0	1,199	Fractures of skull
AN131	Omurga ve Gövde kemiği kırıkları	450	2	4,401	Fracture of vertebral column and trunk
AN140	Tarafanın Kırığı	3,648	6	57,145	Fractures of Limbs
AN141	Kırıksız Çıkıklar	284	0	4,499	Dislocation without fracture
AN142	Eklem ve bitişindeki kasların Burkulma ve İncinir	101	0	1,342	Sprains and strains of joints and adjacent ascles
AN143	Goğus, Karın ve Pelvisin İç Tromatizmaları	309	2	2,713	Internal tramatizm of chest, periton and pelvis
AN144	Yırtık ve Açık Yara	98	0	622	Lacer and open wound
AN145	Bir Menfezden Giren Yabancı Cisim	195	1	804	Foreign material which came from one center
AN150	Diş Sebeplerin Belirtilmeyen Diğer Sebepleri	650	17	13,129	All other unspecified of external causes

SAĞLIK BAKANLIĞI HASTANELERİNİN DALLARA GÖRE ÇALIŞMALARI, 1998
Activities of Hospitals at Ministry of Health According to Branches, 1998

DALLAR	<i>Branches</i>	POLIKLINİK	YATAN HASTA	AMELİYAT Surgical Operation	DOĞUM Birth
		<i>Polyclinic</i>	<i>Inpatient</i>		
TOPLAM	<i>Total</i>	53,163,176	2,523,523	657,943	534,759
Genel Hastane	<i>General Hospital</i>	48,081,861	1,956,803	524,475	322,220
Doğumevi	<i>Maternity Hosp.</i>	2,222,385	395,543	111,186	209,698
Göğüs Has.Hast.	<i>Chest Diseases Hosp.</i>	448,016	58,499	7,944	-
Kemik Has.Hast.	<i>Bone Diseases Hosp.</i>	161,381	9,830	5,020	-
Ruh Sağ.ve Has.Hast.	<i>Mental Diseases Hosp.</i>	243,533	28,727	1,248	-
Çocuk Hastanesi	<i>Child Diseases Hosp.</i>	734,995	49,013	6,420	70
Sağlık Merkezi	<i>Health Center</i>	1,271,005	25,108	1,650	2,771

NOT: 1- Belirtilmeyen hastanelerin çalışmaları Devlet Hastanesine dahil edilmiştir.

Note: 1-Activities of hospitals which are not emphasized are included in State Hospital

SAĞLIK BAKANLIĞI YATAKLI TEDAVİ KURUMLARI LABORATUVARLARINDA
YAPILAN TETKİK VE ANALİZLER

Investigations and Analysis at Laboratories of Hospitals at Ministry of Health

TETKİK VE ANALİZLER	<i>Investigations and Analysis</i>	1997	1998
TOPLAM	<i>TOTAL</i>	109,624,919	180,738,323
Biyokimya	<i>Biochemistry</i>	46,414,171	139,846,990
Bakteriyoloji	<i>Bacteriology</i>	6,538,663	8,216,722
Patoloji	<i>Pathology</i>	208,748	238,978
Radyoloji	<i>Radiology</i>	8,783,441	10,108,628
Fizik Tedavi	<i>Physiotherapy</i>	11,465,983	1,620,686
Hematoloji	<i>Hematology</i>	33,289,778	17,561,913
İmmunoloji	<i>Immunology</i>	757,839	842,774
Kardiyoloji	<i>Cardiology</i>	1,726,025	2,159,288
Genetik	<i>Genetics</i>	18,220	16,468
Gastroentoloji	<i>Gastroenterology</i>	422,051	125,876

SAĞLIK BAKANLIĞI HASTANELERİNDE HİZMET GELİŞİMİ
Development of Services at Hospitals of Ministry of Health

HİZMET	Services	1994	1995	1996	1997	1998
POLİKLİNİK	<i>Polyclinic</i>					
TOPLAM	<i>Total</i>	38,711,615	41,578,790	42,849,819	48,469,993	53,163,176
-İL	<i>-Province</i>	24,662,750	24,814,980	26,981,001	30,271,603	31,686,790
-İLÇE	<i>-District</i>	14,048,865	16,763,810	15,868,818	18,198,390	21,476,386
YATAN HASTA	<i>Inpatient</i>					
TOPLAM	<i>Total</i>	2,158,774	2,210,724	2,254,865	2,379,530	2,523,523
-İL	<i>-Province</i>	1,530,410	1,460,331	1,617,091	1,689,938	1,761,098
-İLÇE	<i>-District</i>	628,364	750,393	637,774	689,592	762,425
AMELİYAT	<i>Surgical Oper.</i>					
TOPLAM	<i>Total</i>	569,696	586,612	587,144	631,450	657,943
-İL	<i>-Province</i>	428,507	415,042	451,446	481,803	489,561
-İLÇE	<i>-District</i>	141,189	171,570	135,698	149,647	168,382

YEŞİL KART VERİLEN KİŞİ SAYISI VE HARCAMA MİKTARLARI
Given Green Cards and Total Expenditures

Yıllar	Başvuran Kişi Sayısı	Kart Veri- len Kişi Sayısı	Gönderilen Ödenek (Milyon TL)	Harcanan Miktar (Milyon TL)
Years	Applications Number	Given Green Cards	Sent Total Payment (Million TL)	Total Expended (Million TL)
TOPLAM Total	8,246,854	6,666,978	32,146,540	41,787,792
1992	910,873	365,509	127,650	7,248
1993	2,060,849	1,845,832	761,975	668,248
1994	1,498,213	1,460,111	1,352,000	2,250,000
1995	1,507,504	1,325,276	3,718,465	5,992,752
1996	970,889	716,338	7,187,500	9,710,532
1997	1,298,526	953,912	18,998,950	23,159,012
1998	1,345,953	1,093,465	30,000,000	53,584,530

YILLARA GÖRE SAĞLIK OCAĞI VE SAĞLIK EVİ SAYILARI
Number of Health Centers and Health Stations by Years

Yıllar Years	Sosyalize İl Social Provinces	Eğitim Bölgesi Training Regions	Sağlık Ocağı Health Centers	Sağlık Evi Health Stations
1963	1	0	19	37
1965	12	1	416	970
1970	25	3	851	2,231
1975	26	4	995	3,243
1976	32	4	1,128	4,214
1977	36	5	1,395	5,309
1978	40	5	1,467	5,776
1979	44	8	1,467	5,776
1980	45	12	1,467	5,776
1981	45	16	1,890	6,262
1982	47	18	1,967	6,749
1983	62	18	2,525	7,055
1984	67	18	2,793	8,086
1985	67	18	2,887	8,464
1986	67	18	3,019	9,040
1987	67	18	3,084	10,045
1988	67	18	3,170	10,531
1989	71	17	3,304	10,731
1990	73	17	3,454	11,075
1991	74	17	3,672	11,262
1992	76	17	3,901	11,490
1993	76	17	4,226	11,630
1994	76	17	4,575	11,878
1995	79	17	4,927	11,888
1996	80	17	5,167	11,877
1997	80	17	5,366	11,905
1998	80	17	5,538	11,881

SAĞLIK OCAKLARININ BİNA DURUMU
Building Status of Health Centers

YIL	TOPLAM	Kendi Binasında		Geçici Binada	
		At Own Building		At Temporary Building	
Years	Total	Sayı	%	Sayı	%
		Number	%	Number	%
1992	3,901	2,581	66.2	1,320	33.8
1993	4,226	2,713	64.2	1,513	35.8
1994	4,575	2,862	62.6	1,713	37.4
1995	4,927	3,068	62.3	1,859	37.7
1995	5,167	3,217	62.3	1,950	37.7
1997	5,366	3,357	62.6	2,009	37.4
1998	5,498	3,567	64.9	1,931	35.1

NOT: Sağlık Mer.bünyesinde hizmet veren sağ. ocakları geçici binada değerlendirilmiştir
 Note: Health centers giving service at constitution of Health Centers (with bed) are shown at temporary building

SAĞLIK EVLERİNİN BİNA DURUMU
Building Status of Health Stations

YIL	TOPLAM	Binalı		Binatsız	
		With Building		Without Building	
Years	Total	Sayı	%	Sayı	%
		Number	%	Number	%
1992	11,490	3,839	33.4	7,651	66.6
1993	11,630	4,359	37.5	7,271	62.5
1994	11,878	4,712	39.7	7,166	60.3
1995	11,888	5,065	42.6	6,823	57.4
1996	11,877	5,266	44.3	6,611	55.7
1997	11,905	5,491	46.1	6,414	53.9
1998	11,881	5,807	48.9	6,074	51.1

**SAĞLIK BAKANLIĞI SAĞLIK OCAĞI, SAĞLIK EVİ, VSD, AÇSAP MERKEZİ
HALK SAĞLIĞI LAB. VE SAĞLIK MESLEK LİSESİ SAYILARI, 1998**

Number of Health Centers, Health stations, TBC Dispensaries, MCHFP Centers,
Public Health Lab. and Health Professional High Schools, 1998

İLLER Provinces	SAĞLIK OCAĞI Health Center	SAĞLIK EVİ Health Station	VEREM SAV.DISP. Tuberculosis Dispensary	AÇSAP MERKEZİ MCHFP Center	HALK SAĞI AB. Public Health Lab.	SAĞLIK MESL. LİSESİ Health Profes. High School
TOPLAM Total	5,538	11,881	271	283	94	337
ADANA (1)	120	205	5	2	1	5
ADİYAMAN	56	126	4	4	1	2
AFYON	139	176	3	4	1	11
AĞRI	37	156	2	2	1	5
AMASYA	39	134	3	1	1	6
ANKARA (2)	168	220	13	31	4	17
ANTALYA (1)	129	211	4	5	2	3
ARTVİN	36	173	1	1	1	6
AYDIN	92	203	5	6	2	4
BALIKESİR	109	277	8	7	1	8
BİLECİK	30	90	2	1	1	6
BİNGÖL	24	97	1	1	1	1
BİTLİS	27	107	2	1	1	1
BOLU	56	209	3	2	1	3
BURDUR	49	87	1	1	1	4
BURSA (1)	120	156	10	9	1	5
ÇANAKKALE	57	198	4	1	1	4
ÇANKIRI	37	81	2	1	1	7
ÇORUM	77	203	3	1	1	5
DENİZLİ (1)	117	194	4	1	1	4
DIYARBAKIR (1)	74	205	4	4	1	4
EDİRNE (1)	52	183	3	3	1	3
ELAZIĞ	52	179	2	1	1	2
ERZİNCAN	42	114	1	1	1	4
ERZURUM (1)	86	271	4	2	1	7

(1) Bölge Hıfz. Enstitüsü olan iller.

(2) Refik Saydam Hıfz. Mrk. Bşk. dahil

-Provinces that have Dist. of Hifzissihha Institute

-Includes Refik Saydam Hıfz. Mrk. Bşk. Center

**SAĞLIK BAKANLIĞI SAĞLIK OCAĞI, SAĞLIK EVİ, VSD, AÇSAP MERKEZİ
HALK SAĞLIĞI LAB. VE SAĞLIK MESLEK LİSESİ SAYILARI, 1998**
Number of Health Centers, Health stations, TBC Dispensaries, MCHFP Centers,
Public Health Lab. and Health Professional High Schools

(Continued on next page)

İLLER Provinces	SAĞLIK OCAĞI Health Center	SAĞLIK EVİ Health Station	VEREM SAV.DISP. Tuberculosis Dispensary	AÇSAP MERKEZİ MCHFP Center	HALK SAĞ.LAB. Public Health Lab.	SAĞLIK MESLİSESİ Health Profes. High School
ESKİŞEHİR	46	107	4	5	1	5
GAZİANTEP	68	119	4	4	1	2
GİRESUN	58	273	4	1	1	9
GÜMÜŞHANE	27	75	1	2	1	1
HAKKARİ	19	38	1	2	1	1
HATAY	107	177	2	4	2	5
ISPARTA	80	126	3	10	1	5
İÇEL	130	126	4	2	2	5
İSTANBUL (1)	199	82	26	34	3	5
İZMİR (1)	229	208	13	27	5	8
KARS	37	147	2	1	1	1
KASTAMONU	60	222	2	1	1	5
KAYSERİ (1)	87	152	3	2	1	4
KIRKLARELİ	41	83	3	2	1	1
KİRŞEHİR	41	62	2	1	1	3
KOCAELİ	96	67	5	7	1	6
KONYA	199	247	7	8	1	12
KÜTAHYA (1)	111	189	4	2	1	5
MALATYA	78	203	3	2	1	7
MANİSA	138	223	6	14	1	9
K.MARAŞ	94	247	2	1	1	6
MARDİN	58	154	2	2	1	2
MUĞLA	74	207	3	1	4	5
MUŞ	41	176	1	1	1	1
NEVŞEHİR	59	69	1	1	1	2
NİĞDE	58	64	1	2	1	3
ORDU	91	240	3	3	2	4

**SAĞLIK BAKANLIĞI SAĞLIK OCAĞI, SAĞLIK EVİ, VSD, AÇSAP MERKEZİ
HALK SAĞLIĞI LAB. VE SAĞLIK MESLEK LİSESİ SAYILARI, 1998**
Number of Health Centers, Health stations, TBC Dispensaries, MCHFP Centers,
Public Health Lab. and Health Professional High Schools, 1998

(Euzamiz/Continued)

İLLER	SAĞLIK OCAĞI	SAĞLIK EVİ	VEREM SAV.DISP	AÇSAP MERKEZİ	HALK SAĞLIĞI AB	SAĞLIK MESLEK LİSESİ
Provinces	Health Center	Health Station	Tuberculosis Dispensary	MCHFP Center	Public Health Lab.	Health Profes. High School
RİZE	41	158	2	1	1	6
SAKARYA	82	166	5	3	1	5
SAMSUN (1)	124	298	6	2	1	8
SİİRT	25	107	1	1	1	2
SİNOP	35	158	2	2	1	5
SİVAS	83	301	3	1	1	4
TEKİRDAĞ	58	114	4	2	1	1
TOKAT	97	269	6	1	1	5
TRABZON (1)	119	294	4	2	1	12
TUNCELİ	21	100	1	1	1	-
Ş.URFA	63	172	5	7	1	4
UŞAK	49	94	1	1	1	4
VAN (1)	48	153	2	3	1	1
YOZGAT	91	233	6	3	1	6
ZONGULDAK (1)	60	142	2	2	1	2
AKSARAY	101	51	1	1	1	3
BAYBURT	17	52	1	1	1	1
KARAMAN	30	74	1	2	1	2
KIRIKKALE	41	48	1	1	1	6
BATMAN	22	98	1	1	1	1
ŞİRNAK	23	75	2	1	-	1
BARTIN	23	74	1	1	1	1
ARDAHAN	25	90	1	1	1	-
İĞDIR	16	49	1	1	-	1
YALOVA	19	15	1	1	1	-
KARABÜK	28	53	1	2	1	2
KİLİS	10	27	1	1	-	1
OSMANİYE	36	78	2	2	1	4

SAĞLIK BAKANLIĞI AŞI UYGULAMALARI-I
Application of Vaccines at Ministry of Health-I

(0-11 aylık bebekler/ Babies at 0-11 months)

YIL		DBT1	DBT2	DBT3	KIZAMIK
Year		DPT1	DPT2	DPT3	Measles
1989	SAYI <i>Numb.</i>	1,183,120	1,134,499	1,109,792	997,039
	%	79	76	74	67
1990	SAYI <i>Number</i>	1,197,274	1,149,531	1,119,359	1,040,095
	%	78	75	73	68
1991	SAYI <i>Number</i>	1,178,233	1,127,685	1,098,030	996,327
	%	87	83	81	73
1992	SAYI <i>Number</i>	1,134,899	1,094,187	1,057,737	1,002,907
	%	84	81	78	74
1993	SAYI <i>Number</i>	1,128,717	1,072,797	1,028,620	978,126
	%	83	79	76	72
1994	SAYI <i>Number</i>	1,184,484	1,139,167	1,105,470	1,026,679
	%	87	84	81	76
1995	SAYI <i>Number</i>	1,060,017	967,713	901,352	885,166
	%	78	71	66	65
1996	SAYI <i>Number</i>	1,199,291	1,160,557	1,145,134	1.153,316
	%	88	85	84	84
1997	SAYI <i>Number</i>	1,165,089	1,111,180	1,073,620	1,028,289
	%	86	82	79	76
1998	SAYI <i>Number</i>	1,195,844	1,141,129	1,097,086	1,066,486
	%	88	84	81	79

SAYI : 0-11 aylık bebeklere yapılan doz sayısıdır.

% : Beklenen hedef nüfusa göre aşılama oranıdır.

Numb.: Number of dose applied to babies at 0-11 months.

% : Ratio of vaccination by expected target population

SAĞLIK BAKANLIĞI AŞI UYGULAMALARI -II
Application of Vaccines at Ministry of Health-II

		(0-11 aylık bebekler / <i>Babies at 0-11 months</i>)				
YIL <i>Year</i>			POLİO1	POLİO2	POLİO3	BCG(*)
			<i>Poliomyelitis 1</i>	<i>Poliomyelitis 2</i>	<i>Poliomyelitis 3</i>	<i>BCG (*)</i>
1989	SAYI	<i>Numb.</i>	1,230,566	1,138,674	1,054,528	2,244,013
	%		80	76	74	-
1990	SAYI	<i>Numb.</i>	1,199,464	1,149,388	1,117,852	2,019,739
	%		78	75	73	-
1991	SAYI	<i>Numb.</i>	1,178,297	1,126,884	1,096,487	1,210,609
	%		87	83	81	-
1992	SAYI	<i>Numb.</i>	1,135,019	1,094,893	1,058,800	1,335,931
	%		84	81	78	-
1993	SAYI	<i>Numb.</i>	1,130,051	1,073,208	1,031,707	1,352,742
	%		83	79	76	-
1994	SAYI	<i>Numb.</i>	1,179,263	1,133,680	1,101,853	1,449,334
	%		87	83	81	-
1995	SAYI	<i>Numb.</i>	1,065,098	970,733	909,810	1,327,919
	%		78	71	67	-
1996	SAYI	<i>Numb.</i>	1,195,478	1,153,227	1,136,718	1,333,776
	%		88	84	83	-
1997	SAYI	<i>Numb.</i>	1,167,703	1,107,821	1,070,307	1,398,224
	%		86	82	79	-
1998	SAYI	<i>Numb.</i>	1,196,690	1,138,301	1,093,789	1,037,247
	%		88	84	81	-

SAYI : 0-11 aylık bebelere yapılan doz sayısıdır.

% : Beklenen hedef nüfusa göre aşılama oranıdır.

(*) : 1988-1990 yılları bütün nüfusa yapılan aşı sayısıdır.

Number : *Number of dose applied to infants of 0-11 months*

% : *Ratio of vaccination by expected target population*

(*) : *Numb.of vaccines applied to whole population between 19*

BİLDİRİMİ ZORUNLU BAZI BULAŞICI HASTALIKLARIN VAK'A SAYILARI
(1993-1998)

Number of Cases of Selected Infectious Diseases Necessary To Be Reported

HASTALIKLAR	<i>Diseases</i>	1993	1994	1995	1996	1997	1998
Boğmaca	<i>Whooping Cough</i>	692	442	342	672	694	429
Difteri	<i>Diphtheria</i>	49	49	4	22	2	6
Kızamık	<i>Measles</i>	34,285	23,733	13,544	27,171	22,795	27,120
Polio	<i>Poliomyelitis</i>	24	32	32	19	6	26
Tetanoz (*)	<i>Tetanus (*)</i>	95	105	63	42	51	60
A.Dizanteri	<i>A.Dysentery</i>	10,862	16,587	19,457	18,585	20,602	23,248
B.Dizanteri	<i>B.Dysentery</i>	1,557	2,203	2,684	1,479	1,708	1,457
Hepatit A	<i>Hepatitis A</i>	14,395	28,248	24,772	14,289	15,419	14,000
Hepatit B	<i>Hepatitis B</i>	2,276	3,099	2,361	2,435	4,343	5,003
Kızıl	<i>Scarlet Fever</i>	7,110	6,072	4,307	4,364	5,424	6,335
Menenjit	<i>Meningococcal Inf.</i>	1,479	1,195	1,054	805	1,366	715
Paratifo	<i>Paratyphoid fever</i>	551	810	475	582	1,278	712
Tifo	<i>Typhoid fever</i>	14,347	17,498	20,960	27,040	32,016	30,269
Kuduz	<i>Rabies</i>	4	1	1	1	5	3
Brusella	<i>Brucella</i>	6,795	8,383	8,184	9,480	11,812	12,330
Kanser	<i>Cancer</i>	22,079	20,100	16,858	27,759
Sıtma	<i>Malaria</i>	47,210	84,345	82,096	60,884	35,456	36,842
Tüberküloz	<i>Tuberculosis</i>	23,601	23,639	22,127	21,569	20,583	20,222

(*) Neonatal tetanoz vak'aları hariçtir.

(*) Neonatal tetanus cases are excluded.

SAĞLIK OCAKLARININ ANA ÇOCUK SAĞLIĞI HİZMETLERİ
Maternal and Child Health Services of Health Centers

YIL <i>Years</i>	GEBE VE ÇOCUK İZLEME <i>Investigation of Pregnant and Child</i>			D O Ğ U M <i>Birth</i>		
	Gebe <i>Pregnant</i>	Bebek (0-11 aylık) <i>Infant 0-11 Months</i>	Çocuk (1-6 yaş) <i>Child 1-6 Ages</i>	TOPLAM <i>Total</i>	Sağlık Per. Yardımla <i>With the Help of health personnel</i>	Kendi Kendine <i>By herself</i>
1989	2,566,901	5,279,057	7,187,503	528,565	440,140	88,425
1990	2,380,544	4,886,821	6,503,311	508,634	428,257	80,377
1991	2,774,017	5,581,520	7,178,088	538,397	452,730	85,667
1992	2,639,047	5,254,414	6,769,556	542,994	460,238	82,756
1993	2,605,365	4,848,117	5,731,538	542,994	480,541	76,923
1994	2,944,022	5,116,693	5,650,572	542,994	523,351	68,208
1995	2,667,850	5,109,084	5,996,169	577,703	511,214	66,489
1996	2,759,365	4,995,731	6,010,649	589,159	533,519	55,640
1997	2,626,591	4,877,703	6,032,435	586,108	536,593	49,515
1998	2,146,736	4,064,790	4,899,265	505,725	469,981	35,744

SAĞLIK OCAKLARININ EVDE VE AYAKTA TEDAVİ HİZMETLERİ
In-home and Out-patient Treatment Services of Health Centers

YIL <i>Year</i>	Poliklinik Sayısı <i>Number of Polyclinic</i>	LABORATUVAR / <i>Laboratory</i>			Sıtma Kanı <i>Blood of Malaria</i>	Küçük Cer. Müdahale <i>Little Surgical Operation</i>
		İdrar <i>Urine</i>	Kan <i>Blood</i>	Diğer <i>Other</i>		
1989	15,494,554	200,827	176,466	46,513	740,524	371,762
1990	17,666,984	229,023	192,777	49,953	564,418	353,433
1991	21,234,626	324,158	296,552	55,145	620,124	401,649
1992	22,118,741	368,223	387,102	57,118	651,839	430,501
1993	24,990,285	422,353	470,886	58,605	613,401	475,839
1994	27,173,586	496,280	543,636	76,922	678,462	490,484
1995	30,698,580	558,421	630,440	68,331	681,940	539,632
1996	32,622,163	678,715	869,464	81,727	693,873	557,988
1997	37,464,793	468,363	1,131,803	82,191	626,546	589,280
1998	37,173,354	435,960	1,210,953	98,797	568,462	556,655

**SAĞLIK BAKANLIĞI'NCA 12 KIYI İLİMİZDE YAPILAN DENİZ SUYU
ANALİZ SONUÇLARI**

Results of Sea Water Analysis Made at 12 Coast Prov. by Ministry of Health

İLLER <i>Provinces</i>	1996		1997		1998	
	Alınan Numune	Sağlığa Uygun	Alınan Numune	Sağlığa Uygun	Alınan Numune	Sağlığa Uygun
	<i>Obtained Sample</i>	<i>Suitable for Health</i>	<i>Obtained Sample</i>	<i>Suitable for Health</i>	<i>Obtained Sample</i>	<i>Suitable for Health</i>
TOPLAM <i>Total</i>	6,719	5,917	7,110	6,384	7,703	6,848
ADANA	82	24	124	86	142	88
ANTALYA	1,306	1,294	1,424	1,407	1,570	1,496
AYDIN	634	630	640	634	750	702
BALIKESİR	76	70	78	72	122	102
BURSA	604	590	676	656	700	670
ÇANAKKALE	364	346	400	387	454	396
İÇEL	689	634	690	672	702	686
İSTANBUL	170	152	168	142	175	138
İZMİR	708	688	698	678	706	688
KOCAELİ	468	269	472	276	378	300
MUĞLA	1,008	902	1,120	1,004	1,304	1,280
TEKİRDAĞ	610	318	620	370	700	302

* 100 Ml.de bulunan E.Koli miktarı 1000'nin altında ise sağlığa uygun.

**If the Amount of E.Coli Per 100 ml. is under 1000, it is suitable for health*

**BÖLGE İL ve İLÇE HALK SAĞLIĞI LABORATUVARLARINDA
YAPILAN GIDA VE SU ANALİZLERİ**

Food and Water Analysis at Regional and Provincial Public Health Laboratories

Analiz Türü	YIL	Analiz Sayısı	Sağlığa Uygun		Sağlığa Uygun Değil	
			Suitable for Health		Not Suitable for Health	
Type of Analysis	Years	Number of Analysis	Sayı	%	Sayı	%
GIDA	<i>Food</i>					
Kimyasal	1994	66,547	58,416	87.8	8,131	12.2
<i>Chemical</i>	1995	49,692	43,053	86.6	6,639	13.4
	1996	46,767	41,061	87.8	5,706	12.2
	1997	54,629	47,647	87.2	5,351	9.8
	1998	43,751	39,164	89.5	4,587	10.5
Bakteriyolojik	1994	31,323	26,572	84.8	4,751	15.2
<i>Bacteriological</i>	1995	23,583	20,129	85.4	3,454	14.6
	1996	39,418	20,514	52.0	18,904	48.0
	1997	31,801	27,509	86.5	4,292	13.5
	1998	23,614	21,235	89.9	2,379	10.1
SU	<i>Water</i>					
Kimyasal	1994	32,627	22,961	70.4	9,666	29.6
<i>Chemical</i>	1995	29,865	20,821	69.7	9,044	30.3
	1996	27,396	18,843	68.8	8,553	31.2
	1997	35,927	28,186	78.5	7,741	21.5
	1998	31,887	24,253	76.1	7,634	23.9
Bakteriyolojik	1994	228,898	166,599	72.8	62,299	27.2
<i>Bacteriological</i>	1995	213,776	159,665	74.7	54,111	25.3
	1996	196,504	151,200	76.9	45,304	23.1
	1997	243,785	185,845	76.2	57,940	23.8
	1998	164,486	149,362	90.8	15,124	9.2

TÜRKİYE'DE ÖZEL LABORATUVARLARIN İLLERE GÖRE DAĞILIMI, 1998
Distribution of private Laboratories by provinces in Turkey, 1998

İLLER Provinces	LABORATUVAR DALLARI/ Laboratory Branches						
	TOPLAM Total	RADYO- LOJİ X-Ray	NÜKLEER TİP	FİZİK TEDAVİ Physio- therapy	BİYO- KİMYA Bio- chemistry	BAKTERİ- YOLOJİ Bacteri- ology	PATO- LOJİ
TOPLAM Total	2,900	942	50	271	702	774	161
ADANA	64	20	3	3	15	19	4
ADİYAMAN	4	2	-	-	-	2	-
AFYON	12	4	-	-	4	3	1
AĞRI	1	1	-	-	-	-	-
AMASYA	10	5	-	1	-	3	1
ANKARA	463	155	10	36	106	139	17
ANTALYA	114	38	1	19	29	22	5
ARTVİN	2	0	-	-	2	-	-
AYDIN	41	14	-	8	1	15	3
BALIKESİR	54	16	-	13	7	15	3
BİLECİK	2	0	-	-	-	2	-
BİNGÖL	1	1	-	-	-	-	-
BITLİS	2	0	-	-	-	2	-
BOLU	15	4	-	-	3	8	-
BURDUR	3	1	-	-	-	2	-
BURSA	109	31	-	22	26	29	1
ÇANAKKALE	18	5	-	1	4	4	4
ÇANKIRI	1	1	-	-	-	-	-
ÇORUM	16	5	-	2	7	1	1
DENİZLİ	44	13	1	8	5	17	-
DİYARBAKIR	13	3	-	3	2	4	1
EDİRNE	12	4	-	-	5	3	-
ELAZIĞ	10	5	-	-	3	2	-
ERZİNCAN	8	1	-	-	-	4	3

TÜRKİYE'DE ÖZEL LABORATUVARLARIN İLLERE GÖRE DAĞILIMI, 1998
Distribution of private Laboratories by provinces in Turkey, 1998

İLLER	LABORATUVAR DALLARI/ Laboratory Branches						
	TOPLAM	RADYO- LOJİ	NÜKLEER TIP	FİZİK TEDAVİ	BİYO- KİMYA	BAKTERİ- YOLOJİ	PATO- LOJİ
Provinces	Total	X-Ray		Physio- therapy	Bio- chemistry	Bacteri- ology	
ERZURUM	15	4	-	-	2	5	4
ESKİŞEHİR	32	10	-	4	7	9	2
GAZİANTEP	12	4	1	-	2	3	2
GİRESUN	5	2	-	-	1	2	-
GÜMÜŞHANE	0	-	-	-	-	-	-
HAKKARİ	0	-	-	-	-	-	-
HATAY	22	8	-	-	4	10	-
ISPARTA	18	8	-	1	1	7	1
İÇEL	37	11	-	6	16	3	1
İSTANBUL	944	301	23	103	276	181	60
İZMİR	243	81	7	16	42	82	15
KARS	0	-	-	-	-	-	-
KASTAMONU	2	-	-	-	1	1	-
KAYSERİ	38	13	2	-	13	8	2
KIRKLARELİ	7	2	-	-	2	3	-
KIRŞEHİR	4	1	-	-	1	2	-
KOCAELİ	43	13	-	-	3	27	-
KONYA	52	16	-	2	9	20	5
KÜTAHYA	11	5	-	-	1	5	-
MALATYA	8	3	-	-	3	2	-
MANİSA	61	22	-	3	14	19	3
K.MARAŞ	7	2	-	1	2	-	2
MARDİN	2	-	-	-	-	2	-
MUĞLA	38	13	-	3	14	7	1
MUŞ	0	-	-	-	-	-	-
NEVŞEHİR	3	1	-	-	-	2	-
NİĞDE	4	1	-	-	-	2	1
ORDU	12	4	-	3	3	1	1

TÜRKİYE'DE ÖZEL LABORATUVARLARIN İLLERE GÖRE DAĞILIMI, 1998
Distribution of private Laboratories by provinces in Turkey, 1998

İLLER Provinces	LABORATUVAR DALLARI/ Laboratory Branches						
	TOPLAM	RADYO- LOJİ	NÜKLEER TIP	FİZİK TEDAVİ	BIYO- KİMYA	BAKTERİ- YOLOJİ	PATO- LOJİ
	Total	X-Ray		Physio- therapy	Bio- chemistry	Bacteri- ology	
RİZE	7	2	-	-	2	2	1
SAKARYA	18	4	-	-	7	4	3
SAMSUN	39	12	1	1	9	13	3
SİİRT	4	-	-	-	1	3	-
SINOP	3	1	-	1	-	1	-
SIVAS	1	1	-	-	-	-	-
TEKİRDAĞ	47	18	-	6	16	5	2
TOKAT	15	6	-	-	1	6	2
TRABZON	19	10	1	-	5	2	1
TUNCELİ	0	-	-	-	-	-	-
Ş.URFA	12	1	-	1	7	3	-
UŞAK	10	4	-	-	2	4	-
VAN	3	-	-	-	2	1	-
YOZGAT	1	-	-	-	1	-	-
ZONGULDAK	20	5	-	2	5	6	2
AKSARAY	5	1	-	-	1	3	-
BAYBURT	0	-	-	-	-	-	-
KARAMAN	5	3	-	-	-	2	-
KIRIKKALE	6	2	-	-	1	3	-
BATMAN	11	5	-	1	3	2	-
ŞIRNAK	0	-	-	-	-	-	-
BARTIN	4	1	-	-	-	3	-
ARDAHAN	1	1	-	-	-	-	-
İĞDIR	9	3	-	-	1	4	1
YALOVA	8	3	-	1	-	2	2
KARABÜK	8	3	-	-	2	3	-
KİLİS	0	-	-	-	-	-	-
OSMANIYE	5	2	-	-	-	3	-

SAĞLIK BAKANLIĞI AÇSAP MERKEZ ve KLİNİKLERİ
MCHFP Centers and Clinics at Ministry of Health

YIL	AÇSAP MERKEZİ	AP HİZMETİ VEREN KURULUŞLAR (*)
<i>Years</i>	<i>MCHFP Centers</i>	<i>Establishments giving Family Planning Services(*)</i>
1983	126	715
1984	126	786
1985	197	925
1986	197	1,202
1987	198	1,429
1988	209	3,008
1989	220	3,315
1990	220	3,362
1991	234	3,438
1992	252	3,834
1993	263	4,011
1994	268	4,628
1995	268	5,185
1996	274	5,328
1997	280	5,343
1998	283	5,486

(*) Hastanelerdeki AP Klinikleri, AÇSAP Merkezleri, Sağlık Ocağı ve Sağlık Evlerini kapsar.

(*) *FP clinics, MCHFP centers, health centers and health stations in hospitals are included*

BÖLGELERE GÖRE AİLE PLANLAMASI YÖNTEMİ KULLANMA ORANLARI,1998
Ratio of Using Family Planning Methods by Regions, 1998

	BÖLGELER	Regions	YÖNTEM KULLANAN People Who Use Methods		YÖNTEM KULLANMAYAN	
			TOPLAM TOTAL	MODERN YÖNTEM Modern Methods	GELENEKSEL YÖNTEM Traditional Methods	People Who Don't Use methods
	TÜRKİYE	Turkey	63.9	37.7	26.2	36.1
	BATI ANADOLU	West Anatolia	70.5	40.5	30.0	29.5
	GÜNEY ANADOLU	South Anatolia	60.3	35.1	25.2	39.7
	ORTA ANADOLU	Central Anatolia	68.3	42.8	25.5	31.7
	KUZEY ANADOLU	North Anatolia	67.0	35.2	31.8	33.0
	DOĞU ANADOLU	East Anatolia	42.0	26.7	15.3	58.0
	KENTSEL	Urban	66.7	40.8	25.9	33.3
	KIRSAL	Rural	58.1	31.4	26.7	41.9

Kaynak: Sağlık Bakanlığı, ve HÜNEEve Macro International Inc. Türkiye Nüfus ve Sağlık Araştırması.
 Source: Ministry of Health, HUIPS and Macro International Inc. Demog. and Health Surveys of Turkey.

NOT: 15-49 Yaş Grubu Kadınlar Hedef Alınmıştır.

Note: Women at 15-49 age groups are aimed.

AÇSAP GENEL MÜDÜRLÜĞÜNCE YAPILAN HEKİM EĞİTİM FAALİYETLERİ
Physician Training Activities Organized by Gn.Dir.of MCHFP

EĞİTİM KONUSU	<i>Subject of Training</i>	1969-80	1981-85	1986-90	1991-95	1996	1997	1998
RIA UYGULAMASI	<i>IUD Insertion</i>	865	549	949	1761	692	934	920
RIA+MR	<i>IUD+MR</i>		196	335	299	61	49	55
Tüp Ligasyonu	<i>Tub Ligation</i>		-	-	2	5	21	6
Vazektomi	<i>Vasectomy</i>		-	-	-	-	4	3
LAPAROSKOPI	<i>Laparoscopy</i>		125	191	79	23	47	43
MİKRO-ŞİRÜRJİ	<i>Microsurgery</i>		5	10	-	-	-	-
TEMEL SAĞLIK HİZMETLERİ ADAPTASYON EĞİTİMİ	<i>Adaptations to Primary Health Services</i>		466	442	2916	-	-	-
AÇSAP Konularında bilgilendirme-eğitim(*)	<i>Training and Giving Inf. About MCHFP</i>		-	-	1909	1398	200	322
Standardizasyon Eğitimi	<i>Standardization training</i>		-	-	-	38	-	13
Eğt. Materyali Üretimi(**) ve Etkili kullanımı Eğt.	<i>Training on Prod.and Effective usage of training materials</i>		-	-	-	1193	162	114

AÇIKLAMA: RİA; Rahim İçi Araç, MR; Menstrüel Regülasyon
 (*) Bu eğitimler 1993 yılında başlatılmıştır.
 (**)Diğer sağlık personeli eğitimini de kapsar.

*Explanation: IUD; Intra Uterine Device, MR; Menstrual regulatio
 (*) These trainings were started in 1993
 (**) Covers the other health personnel.*

AÇSAP GENEL MÜDÜRLÜĞÜNCE YAPILAN HEKİM DIŞI SAĞLIK PERSONELİ EĞİTİM FAALİYETLERİ
Training Activities of Health Personnel Except Physicians organized by Gn.Dir.of MCHFP

EĞİTİM KONUSU	<i>Subject of Training</i>	1969-80	1981-85	1986-90	1995	1996	1997	1998
RIA UYGULAMASI	<i>IUD insertion</i>	722	764	2,661	3604	756	1041	842
Tüp Ligasyonu	<i>Tub Ligation</i>					4	18	5
LAPAROSKOPI	<i>Laparoscopy</i>		154	44	-	-	-	-
DENETİCİ EĞİTİMİ	<i>Training of inspector</i>		37	12	77	-	-	-
T.S.HİZ.ADAPTASYON	<i>Adapt.Prim.Health Serv.</i>		536	4,120	7765	-	-	-
İL EĞİTİMCİLİĞİ	<i>Provincial Training</i>		37	84	152	-	-	-
SAĞLIK MEM.AÇSAP ADAPTASYON EĞİTİMİ	<i>MCHFP Training of Sanitarian Training of Adaptation</i>		129	166	1874	-	-	-
AÇSAP Konularında bilgilendirme-eğitim(*)	<i>Training and Giving Inf. About MCHFP (*)</i>		-	-	5149	-	200	770
Standardizasyon Eğitimi	<i>Standardization training</i>		-	-	-	18	-	13

AÇIKLAMA: RİA; Rahim İçi Araç, MR; Menstrüel Regülasyon
 Explanation: IUD ;Intra Uterine device, MR; Menstrual regulation

(*) Bu eğitimler 1993 yılında başlatılmıştır.
 (*) These trainings were started in 1993

AİLE PLANLAMASI YÖNTEMİ KULLANANLARIN KULLANILAN YÖNTEMLERE GÖRE YÜZDE DAĞILIMI
Percentage Distribution of Family Planning Method Users by Used Methods

YONTEMLER	Methods	1968	1973	1978	1983	1988	1993 (**)	1998 (***)
Rahim İçi Araç	(IUD)	1.6	2.3	4.0	8.9	17.1	18.8	19.8
Hap	Pill	2.2	4.8	8.0	9.0	7.6	4.9	4.4
Kaput	Condom	4.4	4.7	4.0	4.9	8.9	6.6	8.2
Sterilizasyon	Sterilization(tubal.Ligation)	-	-	-	1.3	2.2	2.9	4.2
İğne	Injectables	-	-	-	-	-	-	0.5
Bariyer	Barrier	-	-	-	-	-	-	0.6
Takvim	Periodic abstinence	-	-	-	-	-	-	1.1
Geri Çekme	Withdrawing	18.0	23.6	22.0	30.1	31.1	28.1	24.4
Diğer(*)	Other(*)	5.8	2.6	12.0	7.3	10.1	1.3	0.6
Korunan	People who use FP Meth.	32.0	38.0	50.0	61.5	77.0	62.6	63.9
Korunmayan	Peop.who do not use FP Metl	68.0	62.0	50.0	38.5	23.0	37.4	36.1

NOT: 15-49 yaş grubu kadınlar hedef alınmıştır.

Note : Women at 15-49 age groups are aimed.

(*) Etkisiz Yöntemler dahildir.

(*) Inefficient Methods are included

(**) 1993 yılında yapılan araştırmada önceki yıllardan farklı bir hesaplama yöntemi kullanılmıştır.

(**) Unlike previous years a different counting method is used in the research of 1993.

(***)1998 Türkiye Nüfus ve Sağlık Araştırması.

(***) Demographic and Health Surveys of Turkey in 1998.

FENİLKETONÜRİ TARAMA PROGRAMI FAALİYETLERİ
Activities of Screening Programme of Phenylketonuria

Yıl	İllerden Gelen Kan Örn. Say.	Uygun Alınan Kan Örn.Say.	Fenilketonüri	Kalıcı Hiper- fenilalaninemi	Geçici Hiper- fenilalaninemi
<i>Years</i>	<i>Samples sent from provinces</i>	<i>Sampled Appropriately</i>	<i>Phenylketonuria (PKU)</i>	<i>Persistent Hyper phenylalaninamia</i>	<i>Tranzient hyper phenylalaninamia</i>
1988	71,839	70,703	16	5	11
1989	67,437	64,239	11	5	14
1990	90,631	87,921	18	5	11
1991	69,829	66,386	12	5	32
1992	74,331	67,323	7	8	63
1993 (*)	144,046	123,728	11	13	71
1994	281,982	251,644	33	23	101
1995	318,108	290,232	44	33	137
1996	480,908	465,005	48	30	127
1997	684,510	666,238	75	58	75
1998	723,114	716,245	92	49	52

Kaynak : Sağlık Bakanlığı

(*) Program ülke çapında yaygınlaştırıldı.

Source : Ministry of Health

(*)The program is spreaded throughout the country.

İSHALLİ HASTALIKLARIN KONTROLU PROGRAMINDA
TEDAVİ EDİLEN ÇOCUK SAYISI
Number of Children Treated at the Control Program
of illnesses With Diarrhea

YILLAR	SAĞLIK KUR . GÖNDERİLEN ORS PAKETİ	İLLERDE DAGITILAN ORS PAKETİ	TEDAVİ EDİLEN ÇOCUK
<i>Years</i>	<i>ORS Packet Sent to Establishments of Health</i>	<i>ORS Packet distributed to provinces</i>	<i>Treated Children</i>
1984	1,754,250	366,084	89,192
1985	141,000	358,270	113,255
1986	1,787,000	864,473	371,102
1987	1,067,750	907,185	416,270
1988	2,646,000	1,163,281	516,619
1989	1,222,000	1,145,637	556,951
1990	2,366,000	888,980	460,501
1991	867,000	752,174	446,362
1992	591,000	595,687	452,262
1993	595,000	374,950	635,822
1994	548,000	504,680	646,039
1995	617,500	405,815	655,472
1996	668,500	450,348	710,163
1997	293,500	421,413	288,333
1998	492,000	310,042	197,474

VEREM SAVAŞ DISP. BİNA VE TİPLERİNE GÖRE DAĞILIMI, 1998
Distribution of TBC Dispensaries By Type and Building, 1998

DİSPANSER TİPİ	Type of Dispensary	SAYI Number	%
TOPLAM	Total	271	100
-E (Eğitim) Tipi	E (Education) Type	5	
-L (Laboratuvar) Tipi	L (Laboratory) Type	14	
-A (il) Tipi	A (Province) Type	147	
-B (İlçe) Tipi	B (District) Type	105	
KENDİ BİNASINDA	At Own Building		
TOPLAM	Total	178	65.7
-E (Eğitim) Tipi	E (Education) Type	2	
-L (Laboratuvar) Tipi	L (Laboratory) Type	11	
-A (il) Tipi	A (Province) Type	94	
-B (İlçe) Tipi	B (District) Type	71	
DERNEK BİNASINDA	At Association Building		
TOPLAM	Total	39	14.4
-E (Eğitim) Tipi	E (Education) Type	2	
-L (Laboratuvar) Tipi	L (Laboratory) Type	2	
-A (il) Tipi	A (Province) Type	29	
-B (İlçe) Tipi	B (District) Type	6	
KİRALIK veya DİĞER KURUM BİNALARINDA	At Hired or Other Establishment Buildings		
TOPLAM	Total	54	19.9
-E (Eğitim) Tipi	E (Education) Type	1	
-L (Laboratuvar) Tipi	L (Laboratory) Type	1	
-A (il) Tipi	A (Province) Type	21	
-B (İlçe) Tipi	B (District) Type	31	

VEREMLİ HASTA SAYISI VE VEREM İNSİDANSI

Number of Patients With Tuberculosis and Incidence of TBC

YIL <i>Years</i>	TEDAVIDEKİ VEREMLİ SAYISI <i>Treatment no of patients with Tuberculosis</i>	BULUNAN YENİ VAK'A SAYISI <i>Number of Cases Newly Found</i>	VEREM İNSİDANSI (Yüzbinde) <i>Incidence of TBC Per Hundred Thousand</i>
1960	37,998	8,772	31.9
1965	131,674	53,851	172.9
1970	153,565	44,694	126.5
1975	43,152	20,315	50.7
1980	38,121	23,210	52.2
1985	35,955	30,960	61.5
1990	27,426	24,941	44.0
1995	21,052	22,127	38.6
1996	19,325	21,569	33.4
1997	19,464	20,583	31.5
1998	23,913	20,222	30.3

VEREM SAVAŞI AŞI GRUPLARI VE DİSPANSERLERİNİN YAŞ GRUPLARINA GÖRE BCG AŞI UYGULAMALARI, 1998

*App. of Vaccines by TBC Vaccine Groups and
Dispensaries According to Age Groups*

YAŞ GRUBU <i>Age Groups</i>	TOPLAM <i>TOTAL</i>	GEZİCİ AŞI GRUBU <i>Itinerant Vaccination Group</i>	VEREM SAVAŞ DİSPANSERİ <i>TBC Dispensary</i>
TOPLAM	834,287	223,760	610,527
0	404,155	13,046	391,109
1 - 4	59,463	39,549	19,914
5 - 9	331,196	161,508	169,688
10 - 14	18,879	5,758	13,121
15 +	20,594	3,899	16,695

Not: Tüm Nüfusa Yapılan Aşı Sayısıdır.

Note: Number of vaccines applied to whole population

VEREM SAVAŞ DİSPANSERLERİ ÇALIŞMALARI
Activities of TBC Dispensaries

FAALİYET TÜRÜ	<i>Type of Activities</i>	1996	1997	1998
Poliklinik Sayısı	<i>Numb. of Polyclinics</i>	1,860,451	2,022,964	2,015,056
Mikrofilm Taraması(*)	<i>Microfilm Search (*)</i>	1,500,416	1,719,844	1,888,350
Bakteriyolojik Muayene Sayısı	<i>Bacteriological Examination</i>	44,923	51,151	59,195
Bölge Lab.na Gönderilen	<i>Sent to Lab. of Region</i>	59,452	69,034	72,915
Yapılan Temaslı Muayenesi	<i>Suspicious Examination</i>	65,253	70,234	71,219
İlaçla Korumaya Alınan	<i>Patients Preserved W. Drug</i>	13,850	14,023	12,488

(*) Gezici Ekiplerce çekilen mikrofilm dahil.

(*) *Microfilm taken by itinerant teams is involved*

KANSER VAK'ALARININ YAŞ VE CİNSE GÖRE DAĞILIMI, 1995
Distribution of Cancer Cases According to Age and Sex, 1995

YAŞ GRUPLARI <i>Age Groups</i>	TOPLAM / <i>Total</i>		ERKEK / <i>Male</i>		KADIN / <i>Female</i>	
	Sayı <i>Number</i>	İnsidans <i>Incidence</i>	Sayı <i>Number</i>	İnsidans <i>Incidence</i>	Sayı <i>Number</i>	İnsidans <i>Incidence</i>
TOPLAM / <i>Total</i>	16,858		10,568		6,290	
0	1	0.0	1	0.1	-	-
1 - 4	214	4.1	127	3.9	87	2.9
5 - 14	491	3.7	301	4.4	190	2.9
15 - 24	563	4.5	307	4.7	256	4.2
25 - 44	2,680	15.1	1,289	15.0	1,391	16.8
45 - 64	7,472	87.3	4,800	118.4	2,672	64.1
65+	5,437	188.0	3,743	296.8	1,694	112.3

**KADINLARDA GÖRÜLEN KANSER VAK'ALARININ
GÖRÜLDÜĞÜ ORGANA GÖRE DAĞILIMI, 1995**

Distribution of Cancer Cases According to Organs In Females, 1995

ORGANLAR	Organs	VAK'A		INSIDANS (Yüzbinde) Incidence (Per hundred thousand)
		Case	%	
TOPLAM	TOTAL	6,290	100	20.6
Meme	Breast	1,481	23.5	4.8
Akciğer	Lung	327	5.2	1.0
Yumurtalık	Ovarium	350	5.6	1.5
Retikuloendotelial Sistem	Reticuloendotelial System	210	3.3	0.6
Mide	Stomach	483	7.7	1.6
Deri	Skin	309	4.9	1.0
Kemik İliği	Bone Marrow	310	4.9	1.0
Cervix Uteri	Cervix Uteri	240	3.8	0.7
Primer/Birincil Yeri Bilinmeyen	Primary Unknown	142	2.3	0.4
Endometrium		189	3.0	0.6
Kolon	Colon	237	3.8	0.7
Rektum	Rectum	196	3.1	0.6
Karaciğer	Liver	118	1.9	0
Diğerleri	Others	1,698	27.0	5

ERKEKLERDE GÖRÜLEN KANSER VAK'ALARININ
GÖRÜLDÜĞÜ ORGANA GÖRE DAĞILIMI, 1995

Distribution of Cancer Cases According to Organs In Males, 1995

ORGANLAR	Organs	VAK'A		İNSİDANS (Yüzbinde) Incidence (Per hundred thousand)
		Case	%	
TOPLAM	TOTAL	10,568	100	33.8
Akciğer	Lung	3,113	29.5	9.9
Mide	Stomach	877	8.3	2.8
Retikuloendotelial Sistem	Reticuloendotelial System	388	3.7	1.2
Mesane	Bladder	759	7.2	2.4
Gırtlak	Larynx	606	5.7	1.9
Deri	Skin	423	4.0	1.3
Kemik iliği	Bone Marrow	420	4.0	1.3
Prostat	Prostate	504	4.8	0.1
Beyin	Brain	308	2.9	0.9
Kolon	Colon	296	2.8	0.9
Rektum	Rectum	274	2.6	0.8
Karaciğer	Liver	237	2.2	0.7
Diğerleri	Others	2,363	22.4	7.5

SITMA SAVAŞINDA SÜRVEYANS HİZMETLERİ
Surveillance Services at Malaria Control and Applications

YIL	ALINAN KAN	SITMALI SAYISI
<i>Years</i>	<i>Taken Blood</i>	<i>Num. of Patient With Malaria</i>
1988	2,831,154	16,245
1989	2,635,700	12,112
1990	2,209,298	8,680
1991	2,018,647	12,218
1992	2,120,150	18,676
1993	1,939,234	47,210
1994	1,990,986	84,345
1995	1,839,521	82,096
1996	1,871,856	60,884
1997	1,694,798	35,456
1998	1,654,962	36,842

SITMA SAVAŞINDA KALICI EVİÇİ ENSEKTİSİT UYGULAMALARI
Permanent insecticide applications into houses at Malaria Control

YIL	LOKALİTE	KORUNAN HANE	KORUNAN NÜFUS	ENSEKTİSİT UYG. ALAN (M2)
<i>Years</i>	<i>Locality</i>	<i>Preserved Home</i>	<i>Preserved Population</i>	<i>Insecticide Applied Zone</i>
1988	2,251	244,494	1,368,691	48,737,170
1989	1,501	162,267	910,902	31,023,040
1990	1,305	127,039	648,162	29,114,100
1991	1,305	132,477	429,958	31,378,705
1992	993	106,331	636,939	24,754,022
1993	576	52,671	265,969	14,088,150
1994	448	49,822	284,017	14,314,535
1995	998	175,255	1,675,230	51,345,671
1996	990	128,841	609,651	26,889,660
1997	1,020	130,803	745,300	33,721,324
1998	12,936	63,858	449,842	10,756,015

GÜNEYDOĞU ANADOLU PROJESİ (GAP) İLLERİ

SITMA KONTROL ÇALIŞMALARI

Activities of Malaria Cont. at Provinces of South East Anatolia Project

A : Alınan Kan
Taken Blood

B: Sıtmalı Vak'a
Cases with malaria

İL / Province		1985	1990	1995	1997	1998
ADİYAMAN	A	83,464	55,193	69,269	56,092	46,686
	B	1,713	68	341	202	56
DIYARBAKIR	A	111,681	161,708	167,359	116,503	107,390
	B	3,145	1,184	26,912	12,627	12,181
GAZİANTEP (*)	A	45,000	64,737	71,744	63,293	72,162
	B	1,034	173	609	129	96
MARDİN	A	90,535	64,667	37,980	29,909	30,676
	B	2,164	746	2,901	1,457	1,303
SİİRT	A	61,025	85,715	31,385	24,992	21,087
	B	2,696	862	4,364	2,246	1,625
ŞANLIURFA	A	131,861	128,698	119,226	110,242	113,849
	B	3,481	786	6,377	3,798	6,787
BATMAN	A	-	-	79,427	51,612	72,679
	B	-	-	22,167	8,526	10,413
ŞIRNAK	A	-	-	26,892	18,332	26,191
	B	-	-	2,443	543	359
KİLİS	A	-	-	(*)	4,303	4,038
	B	-	-	(*)	3	5

(*) Kilis ili Gaziantep ilinde gösterilmiştir.

(*) Kilis province is included

TAHSİL OLUNAN GEMİ SAĞLIK RESMİ
Gross Income of Ship Health Tax

YIL	MİKTAR (TL)
Years	Quantity (Turkish Liras)
1925	463,100
1935	726,465
1945	109,205
1955	1,028,829
1965	6,599,945
1975	18,582,714
1980	142,865,895
1985	3,870,174,377
1986	5,192,469,251
1987	6,993,762,920
1988	11,969,792,968
1989	21,612,501,474
1990	31,448,039,720
1991	38,008,717,100
1992	97,379,672,000
1993	161,706,625,000
1994	295,936,164,000
1995	570,715,116,000
1996	1,183,520,700,000
1997	2,616,963,881,000
1998	5,741,943,458,000

KARA HUDUT KAPILARINDA SAĞLIK HİZMETİ VERİLEN YOLCU, VASITA VE CENAZE SAYILARI
Number of Passenger, Vehicle and Funerals Given Health Services at the Land Border Gate

YIL <i>Years</i>	YOLCU / <i>Passenger</i>		VASITA / <i>Vehicle</i>		CENAZE / <i>Funeral</i>	
	GİRİŞ <i>Entering</i>	ÇIKIŞ <i>Exit</i>	GİRİŞ <i>Entering</i>	ÇIKIŞ <i>Exit</i>	GİRİŞ <i>Entering</i>	ÇIKIŞ <i>Exit</i>
1989	2,969,760	2,874,041	1,219,799	1,178,287	106	13
1990	3,155,361	3,052,542	948,672	1,017,814	110	20
1991	3,897,886	3,926,323	784,444	835,145	88	33
1992	4,604,397	3,802,828	827,036	798,847	80	89
1993	2,316,186	2,265,107	514,655	508,701	69	45
1994	2,095,851	1,673,039	468,111	414,775	75	52
1995	1,709,918	1,311,231	418,193	311,161	85	52
1996	1,899,556	1,258,428	415,726	267,734	116	66
1997	1,890,471	1,412,770	422,683	332,703	105	132
1998	1,970,247	1,464,218	453,440	336,324	74	143

SAĞLIK HİZMETİ VERİLEN HACI ADAYLARININ YILLARA VE GİDİŞ YOLUNA GÖRE DAĞILIMI
Distribution of Hadji Candidates Applied Health Services by Years and Departure Ways

YIL Years	TOPLAM / Total		HAVA YOLU/ By Airway		KARA YOLU / By Highway	
	GİDEN HACI ADAYLARI Hadji Candidates Leaving	DÖNEN HACILAR Hadji Coming Back	GİDEN HACI ADAYLARI Hadji Candidates Leaving	DÖNEN HACILAR Hadji Coming Back	GİDEN HACI ADAYLARI Hadji Candidates Leaving	DÖNEN HACILAR Hadji Coming Back
1989	76,988	82,727	8,559	8,468	68,429	74,259
1990	50,409	54,451	17,132	17,744	33,277	36,707
1991	45,650	65,170	45,657	60,912	-	4,258
1992	80,275	87,289	80,275	85,282	-	2,007
1993	73,894	74,855	73,895	73,994	-	861
1994	62,643	62,571	62,643	62,571	-	-
1995	64,704	70,798	64,704	70,798	-	-
1996	68,651	68,625	68,651	68,625	-	-
1997	68,113	71,739	71,739	71,739	-	-
1998	67,142	67,142	67,142	67,142	-	-

**BOĞAZLARDA VE DİĞER LİMANLARDA SAĞLIK KONTROLU
UYGULANAN GEMİLER**

Health Control Applied Ships at the Straits and Other Harbors

YIL	TOPLAM	SERBEST GEÇEN GEMİ SAYISI	TRANSİT GEÇEN GEMİ SAYISI
<i>Years</i>	<i>Total</i>	<i>Number of Free Passing Ships</i>	<i>Number of Transit Passing Ships</i>
1989	56,978	42,884	14,094
1990	47,429	38,891	8,538
1991	55,946	41,276	14,670
1992	64,610	48,055	16,555
1993	72,770	55,052	17,718
1994	64,339	46,709	17,630
1995	66,860	48,964	17,896
1996	65,994	52,713	13,281
1997	68,506	57,646	10,860
1998	95,294	80,681	14,613

**HAVALİMANLARINDA SAĞLIK HİZMETİ VERİLEN UÇAK,
MÜRETTEBAT VE YOLCU SAYILARI**

*Number of Crews and Passengers Who are Given
Health Services at the Airports*

YILLAR	UÇAK	MÜRETTEBAT	YOLCU
<i>Years</i>	<i>Plane</i>	<i>Crew</i>	<i>Passengers</i>
1989	18,887	144,652	1,959,715
1990	17,703	125,185	1,894,879
1991	14,632	99,071	1,767,099
1992	39,157	156,687	2,934,137
1993	24,073	170,493	2,490,868
1994	23,164	173,807	2,529,244
1995	26,545	201,631	3,074,813
1996	27,314	213,060	3,392,999
1997	28,389	213,033	3,576,106
1998	24,374	167,995	2,859,623

TÜRKİYEDE YILLARA GÖRE İLAÇ TÜKETİMİ
Drug Consumption According to Years in Turkey

YIL	TÜKETİLEN İLAÇ DEĞERİ (MİLYON TL.) <i>Value of Drugs Consumed (Million TL.)</i>	KİŞİ BAŞINA İLAÇ TÜKETİMİ <i>Drug Consumption Per Capita</i>	
		TL. <i>Turkish Liras</i>	ABD \$ <i>USA Dollar</i>
<i>Years</i>			
1989	2,158,200	39,000	18.4
1990	3,317,339	58,742	23
1991	6,147,000	106,000	26
1992	11,780,690	196,000	28.6
1993	16,500,000	269,000	24.5
1994	33,400,000	564,376	19
1995	66,638,450	1,242,514	26
1996	189,618,975	2,917,215	27
1997	642,413,700	6,595,200	32
1998	699,788,400	11,032,700	35

**TÜRKİYE'DE İMAL EDİLEN İLAÇ MİKTARI VE DÜNYADA
YENİ BULUNAN İLAÇ SAYISI**

Amount of Drugs Produced in Turkey and Num. of Drugs Newly Found in the World

YIL	DÜNYADA	TÜRKİYE'DE
	YENİ BULUNAN İLAÇ SAYISI <i>Number of Drugs Newly Found in the World</i>	İLAÇ İMAL. (Kutu) <i>Drug Production in Turkey (Boxes)</i>
<i>Years</i>		
1989	35	602,000,000
1990	43	674,000,000
1991	43	721,657,000
1992	43	775,922,204
1993	39	791,223,369
1994	47	692,754,183
1995	39	810,669,000
1996	...	840,999,132
1997	...	885,341,459

TÜRKİYE'DE YILLARA GÖRE İLAÇ VE İLAÇ HAMMADDE İTHALATI
Imports of drug and drug raw material by years in Turkey
 (ABD \$ - USA \$)

YILLAR	TOPLAM	HAMMADDE	MAMÜL İLAÇ
<i>Years</i>	<i>Total</i>	<i>Raw Material</i>	<i>Manufactured Drug</i>
1989	377,031,734	305,793,945	71,237,789
1990	470,114,087	386,257,785	83,856,302
1991	442,725,356	345,673,803	97,051,553
1992	522,394,938	425,530,447	96,864,491
1993	510,532,307	400,532,307	110,000,000
1994	489,174,620	371,174,620	118,000,000
1995	729,565,587	565,785,587	163,780,000
1996	978,504,000	716,755,000	261,749,000
1997	981,953,471	667,728,360	314,225,111
1998	1,180,592,194	769,378,609	411,213,585

TÜRKİYE'DE YILLARA GÖRE İLAÇ VE İLAÇ HAMMADDE İHRACATI
Export of drug and drug raw material by years in Turkey
 (ABD \$ - USA \$)

YILLAR	TOPLAM	HAMMADDE	MAMÜL İLAÇ
<i>Years</i>	<i>Total</i>	<i>Raw Material</i>	<i>Manufactured Drug</i>
1989	141,208,886	26,242,655	114,966,231
1990	89,844,487	23,029,150	66,815,337
1991	79,951,101	33,695,732	46,255,369
1992	78,346,061	30,708,341	47,637,720
1993	87,547,414	27,892,202	59,655,212
1994	104,407,117	45,033,327	59,373,790
1995	94,363,941	47,701,704	46,662,237
1996	105,056,699	56,278,804	48,777,895
1997	97,645,876	38,754,528	58,891,348
1998	128,706,406	60,679,175	68,027,235

**SAĞLIK BAKANLIĞI'NCA YAPILAN İLAÇ ÜRETİM
YERLERİ DENETİMİ**

Control of Drug Production Placeses By Ministry of Health

YILLAR	ÜRETİM	DENETİM	KISMEN	TAMAMEN
	YERİ SAYISI	SAYISI	KAPATILAN	KAPATILAN
<i>Years</i>	<i>Number of Production Placeses</i>	<i>Number of Control</i>	<i>Partially Closed</i>	<i>Completely Closed</i>
1980	120	3	-	-
1981	120	10	-	-
1982	121	13	2	1
1983	125	8	3	-
1984	123	124	10	7
1985	126	236	14	31
1986	119	247	8	39
1987	114	92	8	14
1988	114	167	5	21
1989	112	122	4	24
1990	105	141	5	18
1991	108	63	3	6
1992	109	90	5	9
1993	106	77	4	6
1994	104	81	4	5
1995	106	100	3	8
1996	92	137	-	19
1997	93	40	1	3
1998	85	173	1	9

**SAĞLIK BAKANLIĞINCA YAPTIRILAN
PİYASA İLAÇ ANALİZ SONUÇLARI**
Results of Market Drug Analysis By Ministry of Health

YILLAR	TOPLAM	UYGUN	KISMEN KUSURLU	KUSUR %
<i>Years</i>	<i>Total</i>	<i>Suitable</i>	<i>Partially Defective</i>	<i>Percentage of Defect</i>
1975	921	734	184	20.0
1980	2,165	1,726	439	20.3
1985	1,911	1,777	134	7.0
1986	1,060	970	90	8.5
1987	2,943	2,702	241	8.2
1988	1,519	1,394	125	8.2
1989	527	483	44	8.3
1990	1,047	999	48	4.6
1991	890	851	39	4.4
1992	851	823	28	3.3
1993	614	586	28	4.5
1994	712	683	29	4.6
1995	476	445	31	6.3
1996	435	403	32	7.3
1997	398	384	14	3.5
1998	571	544	27	4.7

NOT : Dünya kusur ortalaması % 8 dir.

Note: Average of World Defect is % 8

SAĞLIK MESLEK LİSELERİNİN KURUMLARA DAĞILIMI
Distribution of Health Professional High Schools By Establishments

(1998-99 Öğr. Yılı / 1998-99 Edu.Year)

KURUMU	Establishment	OKUL	ÖĞRENCİ / Student	
		SAYISI	SAYI	%
		Number of Schools	Number	
TOPLAM	Total	347	54,909	100
Sağlık Bakanlığı	Ministry of Health	337	54,226	99
Üniversite	University	1	37	0.1
SSK	Soc.Inst.Insurance	3	125	0.2
Milli Eğitim Bakanlığı	Ministry of Nati.Educ.	2	324	0.6
Kızılay	Red Crescent	1	62	0.1
Yabancı (A.Bristol)	Foreign (A.Bristol)	1	69	0.1
Vakıf	Foundation	2	66	0.1

**SAĞLIK BAKANLIĞI SAĞLIK MESLEK LİSELERİ ÖĞRENCİLERİNİN
BÖLÜMLERE GÖRE DAĞILIMI, 1998**

Distribution of Students of Health Professional High Schools According to Sections, 1998

BÖLÜMÜ	Sections	TOPLAM Total	YATILI Boarder	GÜNDÜZLÜ Day Student
TOPLAM	Total	54,226	1,082	53,144
Tıbbi Sekreterlik	Medical Secretary	17,207	2	17,205
Hemşire	Nurse	5,477	292	5,185
İlk Yrd.Acil.Bak.H.	First Aid and Emer.Nurs.	14,142	-	14,142
Sağlık Memuru	Sanitarian	2,844	197	2,647
Ebe	Midwife	2,509	448	2,061
Laboratuvar	Laboratory	2,908	46	2,862
Çevre Sağlığı	Environmental Health	2,955	21	2,934
Radyoloji	Radiology	2,516	7	2,509
Anestezi	Anaesthesia	2,054	-	2,054
Anadolu Hemşirelik	Anatolia Nursing	846	65	781
Diş Protez	Dental Prosthesis	540	4	536
Ortopedi	Orthopedics	228	-	228

SAĞLIK BAKANLIĞI SAĞLIK MESLEK LİSELERİNİN GELİŞİMİ
Development of Health Professional High Schools at Ministry of Health

OKUL/ÖĞRENCİ	<i>School/Student</i>	1984-85	1989-90	1994-95	1995-96	1996-97	1997-98	1998-99
OKUL SAYISI/								
	<i>Num. of School</i>							
TOPLAM	<i>Total</i>	72	141	326	323	320	321	337
İL	<i>Province</i>	72	86	102	100	99	101	115
İLÇE	<i>District</i>	-	55	224	223	221	220	222
ÖĞRENCİ SAYISI								
	<i>Num. of Students</i>							
TOPLAM	<i>Total</i>	15,506	23,821	59,138	57,913	59,626	52,407	54,226
İL	<i>Province</i>	15,506	19,890	22,637	22,614	20,903	16,153	14,979
İLÇE	<i>District</i>	-	3,931	36,501	35,299	38,723	36,254	39,247

SAĞLIK BAKANLIĞI SAĞLIK MESLEK LİSELERİNİN ÖĞRENCİ DURUMU ,1998
Status of Students in Health Professional High Schools at Ministry of Health ,1998

BÖLÜMÜ	<i>Section</i>	TOPLAM <i>Total</i>	1.Sınıf <i>1.Class</i>	2.Sınıf <i>2.Class</i>	3.Sınıf <i>3.Class</i>	4.Sınıf <i>4.Class</i>
TOPLAM	<i>Total</i>	54,226	15,450	10,720	15,903	12,153
Tıbbi Sekreterlik	<i>Medical Secretary</i>	17,207	6,511	4,115	5,514	1,067
Hemşirelik	<i>Nurse</i>	5,477	2	20	199	5,256
İlk.Yrd.Acil.Bak.H.	<i>First Aid and Emer.Nurs.</i>	14,142	5,563	3,619	4,960	-
Sağlık Memurluğu	<i>Sanitarion</i>	2,844	-	22	192	2,630
Ebelik	<i>Midwife</i>	2,509	-	35	219	2,255
Laboratuvar Tekn.	<i>Laboratory Technician</i>	2,908	678	751	1,219	260
Çevre Sağlığı Tekn.	<i>Environm. Health Tech.</i>	2,955	1,062	736	1,070	87
Radyoloji Tekn.	<i>Radiology Technician</i>	2,516	728	738	976	74
Anestezi Tekn.	<i>Anasthesia Technician</i>	2,054	621	549	816	68
Anadolu Hemşirelik	<i>Anatolia Nursing</i>	846	-	7	462	377
Diş Protez Tekn.	<i>Dental Prosthesis Tech.</i>	540	217	89	201	33
Ortopedi Tekn.	<i>Orthopedic Technician</i>	228	68	39	75	46

**SAĞLIK BAKANLIĞI SAĞLIK MESLEK LİSELERİ YÖNETİCİ VE
ÖĞRETMENLERİNİN BRANŞLARA DAĞILIMI, 1998**

*Distribution of Administrators and Teachers of Health Professional
High Schools By Branches, 1998*

BRANŞI	<i>Branches</i>	KADRO Staff	MEVCUT Existing
YÖNETİCİLER	ADMINISTRATORS		
Okul Müdürü	<i>Manager</i>		249
Meslek Dersi Öğr	<i>Professions</i>		96
Kültür Dersi Öğr	<i>Cultures</i>		153
Mudur Yardımcısı	<i>Assistant Manager</i>		479
Meslek Dersi Öğr	<i>Professions</i>		219
Kültür Dersi Öğr	<i>Cultures</i>		260
MESLEK DERSİ ÖĞR TOPL	Total of Profession Les. Teacher	4,535	3,545
Ana ve Çocuk Sağlığı	<i>Mother and Child Health</i>	420	989
Medikal Bakım	<i>Medical Care</i>	1,226	1,574
Toplum Sağlığı	<i>Public Health</i>	710	630
Çevre Sağlığı	<i>Environmental Health</i>	724	100
Diğer Meslek Dersleri	<i>Other Profession Lesson</i>	1,455	252
KÜLTÜR DERSİ ÖĞR TOPL	Total of Cultural Les. Teacher	3,723	1,472
Türkçe	<i>Turkish</i>	557	258
Matematik	<i>Mathematics</i>	684	193
Fen	<i>Science</i>	273	203
Sosyal	<i>Social</i>	820	329
Yabancı Dil	<i>Foreign Language</i>	586	142
Din Kültürü	<i>Religion Culture</i>	271	148
Beden Eğitimi	<i>Physical Training</i>	271	103
Psikoloji-Sosyoloji	<i>Psychologist-Sociology</i>	261	71
Diğer Kültür Dersleri	<i>Other Cultural Lessons</i>	-	25

SAĞLIK BAKANLIĞI DIŐINDAKİ DİĐER KURUMLARA BAĐLI SAĐLIK MESLEK LİSESİ
ÖĐRENCİLERİNİN BÖLÜMLERE VE SINIFLARA GÖRE DAĐILIMI,1998

Dist. of Students at Health Professional High Schools of Other Establishments by Sections and Classes

BÖLÜMÜ	Section	Ö Đ R E N C İ S A Y I S I /					
		Number of Students					
		TOPLAM	Hazırlık	1.Sınıf	2.Sınıf	3.Sınıf	4.Sınıf
		Total	Preparation	1.Class	2.Class	3.Class	4.Class
TOPLAM	Total	683	48	62	70	106	397
Hemşirelik (*)	Nurse	562	48	32	41	75	366
Lab.Teknisyeni	Lab. Technician	121	-	30	29	31	31

(*).135 Tamamlama Prođramı Öğrencisi Dahildir (*) 135 Students of completion programme are included.

SAĞLIK BAKANLIĞI DIŞINDAKİ DİĞER KURUMLARA BAĞLI
SAGLIK MESLEK LİSELERİNİN ÖĞRENCİ DURUMU,1998
Student State of Health Professional High Schools of Other Establishments, 1998

Okulun Adı /	School's name	Bölüm/Section	Toplam	Haz.	1.Sınıf	2.Sınıf	3.Sınıf	4.Sınıf
			Total	Prep.	1.Class	1.Class	1.Class	1.Class
Toplam/	Total		683	48	62	70	106	397
Dicle Üniversitesi	Dicle University	Hemş. Nurse	37	-	-	-	-	37
S.S.K. Erzurum	Soc.Inst.Insur.Erzurum	Hemş. Nurse	19	-	-	-	-	19
S.S.K. İzmir	Soc.Inst.Ins.İzmir	Hemş. Nurse	23	-	-	-	-	23
S.S.K. Malatya	Soc.Inst.Insur.Malatya	Hemş. Nurse	83	-	-	-	2	81
MEB Validebağ	Min.of Nat.Edu.Validebağ	Hemş. Nurse	203	48	32	41	40	42
Kızılay	Red Crescent	Hemş. Nurse	62	-	-	-	33	29
Amiral Bristol (*)	Amiral Bristol (*)	Hemş. Nurse	69	-	-	-	-	69
MEB Kırıkkale Kan.SML.	MNE K.Kale Kan.HPHS	Lab. Lab.	121	-	30	29	31	31
G. Antep SEV Ö.SML. (*)	Gaziantep P.HPHS (*)	Hemş. Nurse	24	-	-	-	-	24
TKV Florance N.Öz.SML.(*)	Florance Niğhtingale P.HPHS(*)	Hemş. Nurse	42	-	-	-	-	42

(*) Tamamlama programı öğrencisidir. (*) Students are completion programme

SAĞLIK BAKANLIĞI SAĞLIK MESLEK LİSELERİ BİNA MÜLKİYET DURUMU
Status of Building Possession of Health Professional High Schools at Ministry of Health

AİT OLDUĞU KURUM	<i>Establishments Pertained</i>	1988	1990	1995	1996	1997	1998
TOPLAM	<i>Total</i>	84	235	323	320	321	337
Sağlık Bakanlığı	<i>Ministry of Health</i>	82	127	155	154	165	172
Milli Eğitim Bakanlığı	<i>Ministry of National Education</i>	2	55	62	62	67	73
Belediye	<i>Municipality</i>	-	28	36	36	29	28
Kızılay	<i>Red Crescent</i>	-	3	6	6	4	5
Sos.Hiz.ve Çoc.E.Kur.	<i>Soc.Services and Child Protection Agency</i>	-	2	1	1	2	2
İl Özel İdaresi	<i>Province Special administration</i>	-	10	22	21	19	22
Sos.Yard.ve Day.Vakfı	<i>Social Assistance and Solidarity foundation</i>	-	4	17	17	17	17
Kooperatif	<i>Cooperative</i>	-	3	1	1	2	1
TEK	<i>Turkish Electricity Authority</i>	-	-	1	1	1	1
Şahıs	<i>Individual</i>	-	3	6	5	3	3
Dernek	<i>Association</i>	--	--	4	5	3	4
Diğer	<i>Other</i>	--	--	12	11	9	9

AVRUPA TOPLULUĐU KONUSUNDA YURT İÇİ VE YURT DIŐI
EĐİTİM PROGRAMLARINA KATILANLAR
*Personnel Who Joined Education Programme About European
Community Inside and Outside the Country*

(1987 - Ocak1999)

EĐİTİM KONUSU	<i>Subject of Education</i>	Bitiren <i>Completed</i>
GENEL TOPLAM	<i>General Total</i>	382
YURT İÇİ EĐİTİM	<i>Education Inside Country</i>	368
- Yabancı Dil Eđitimi	<i>Foreign Language Education</i>	
İngilizce	<i>English</i>	127
Almanca	<i>German</i>	4
Fransızca	<i>French</i>	6
- Temel eđitim	<i>Primary Education</i>	127
- Uzmanlık Eđitimi	<i>Speciality Education</i>	
Sosyal Politikalar	<i>Social Politics</i>	20
Sanayi Politikaları	<i>Industrial Politics</i>	3
AT ve Uluslararası İliŐk.P.	<i>EC and International Relations</i>	81
YURT DIŐI EĐİTİM	<i>Education Outside Country</i>	14
AT Komisyonunda Staj	<i>Training Period at Comm.of EC.</i>	8
Jean Monnet Bursu	<i>Jean Monnet Scholarship</i>	3
Avrupa Koleji	<i>Europe Collage</i>	3

**AVRUPA TOPLULUĞU YABANCI DİL EĞİTİM PROGRAMLARINI
TAMAMLAYANLARIN DAİRELERİNE GÖRE DAĞILIMI**
*Dist. of Personnel Who Completed the Foreign Language Education
Programme of European Community by Departments*

(1987 - Nisan. 1999)

DAİRENİN ADI	Department	Ing.	Alm.	Fran.
		Eng.	Ger.	Fren.
TOPLAM	Total	127	4	6
Teftiş Kurulu Bşk.	Department of Inspection	1	-	-
APK.Kurulu Bşk.	Res.Plan.Coord.Coun.	1	-	-
Tem. Sağ.Hiz.Gn.Md	Gn.Dir. of Primary Health Care	19	1	1
Tedavi Hiz.Gen.Md.	Gn.Dir. of Curative Services	2	-	-
Personel Gen.Müd.	Gn.Dir. of Personnel	4	-	1
AÇSAP Gen.Müd.	Gn.Dir. of MCH/FP	6	-	-
İlaç ve Ecz.Gen.Md.	Gn.Dir. of Pharmacy and Pharm	6	-	2
Sağlık Eğt.Gen.Müd.	Gn.Dir. of Health Education	7	-	-
İda.ve Ml.İşl.D.Bşk.	Dep. of Administ. and Finan Affairs	5	-	-
Sıtma Sav.Dai.Bşk.	Dep. of Malaria Control	2	-	-
Kanser Sav.Dai.Bşk.	Dep. of Cancer Control	1	-	-
Verem Sav.Dai.Bşk.	Dep. of TBC Control	2	-	-
Dış İliş.Dai.Bşk.	Dep. of External Affairs	6	-	-
ATK Dai.Bşk.	Dep. of European Comm. Coord.	9	-	1
Ref.S.veHfz.M.B.	Ref.Saydam Inst. of Hygiene	46	3	1
Sağlık Projesi	Health Project	1	-	-
Sağlık Müdürlüğü	Directorate of Health	7	-	-
Hud.ve Sah.Sağ.Gn.Md.	Gn.Dir. of Border and Marine	1	-	-
Hukuk Müşavirliği	Law Consultancy	1	-	-

AVRUPA TOPLULUĞU TEMEL EĞİTİM VE UZMANLIK EĞ. PROĞ. KATILANLARIN DAİRELERİNE DAĞILIMI
Dist. of Personnel Who Joined Primary Training And Speciality Programme at EC. Departments

(1987 - Ocak 1999)

DAİRENİN ADI	Department	Temel Eğitim	Uzmanlık Eğ. / Speciality Training		
			Sosyal Politika	Sanayi Politika	Uls. arası iliş. Pol.
		Primary Training	Social Policy	Industrial Policy	Policy of Ext. Affairs
TOPLAM	Total	127	20	3	81
Teftiş Kurulu Bşk.	Department of Inspection	1			1
APK. Kurulu Başkanlığı	Res. Plan. Coord. Council	1			1
Temel Sağlık Hız. Gn. Md.	Gn. Dir. of Primary Health Care	18	5		11
Tedavi Hizmetleri Gn. Md.	Gn. Dir. of Curative Services	2			2
Personel Genel Md.	Gn. Dir. of Personnel	5			4
AÇSAP Genel Md.	Gn. Dir. of MCH/FP	6	2		1
İlaç ve Eczacılık Gn. Md.	Gn. Dir. of Pharmacy and Pharm.	8	3	1	3
Sağlık Eğitimi Gn. Md.	Gn. Dir. of Health Education	7			6
İda. ve M. İşl. Daire Bşk.	Dep. of Adminis. - Financial Affairs	5	1		3
Sıtma Sav. Daire Bşk.	Dep. of Malaria Control	2			2
Kanser Savaş Daire Bşk.	Dep. of Cancer Control	1			1
Verem Savaş Daire Bşk.	Dep. of TBC Control	2	2		
Dış İlişkiler Daire Bşk.	Dep. of External Affairs	6			1
ATK. Daire Bşk.	Dep. of Europe Community Coord.	9	1		8
R. S. ve Hıfızısıhha Mrk. Bşk.	Ref. Say. Institute of Hygiene	40	5	2	26
Hudut ve Sah. Sağ. Gn. Md.	Gen. Dir. Border and Marine Health	1			
Sağlık Projesi	Health Project	3			3
Sağlık Müdürlüğü	Dir. of Health	10	1		8

AVRUPA TOPLULUĞU EĞT. PROĞ. DEVAM EDENLERİN DAİRELERİNE VE PROGRAMLARA DAĞILIMI Ocak 1999
Dist. of Personnel Attending Education Programme of EC by Departments And Programmes. January 1999

DAİRENİN ADI	Department	Yabancı Dil Foreign Language			Temel Eğitim	AT ve Ulus. İlş. Pol. Policy of External Affairs
		İng. Eng.	Alm. Ger.	Fran. Fren.	Primary Education	
TOPLAM	<i>Total</i>	30	0	1	0	2
APK Kurulu Başkanlığı	<i>Res. Plan. Coord. Council</i>	1	-	-	-	-
Teftiş Kurulu Başkanlığı	<i>Department of inspection</i>	3	-	-	-	-
Tedavi Hizmetleri Genel Müdürlüğü	<i>Gn. Dir. of Curative Services</i>	1	-	-	-	-
Personel Genel Müdürlüğü	<i>Gn. Dir. of Personnel</i>	1	-	-	-	-
Sağlık Eğitimi Genel Müdürlüğü	<i>Gn. Dir. of Health Education</i>	2	-	-	-	-
İlaç ve Eczacılık Genel Müdürlüğü	<i>Gn. Dir. of Pharmacy and Pharm.</i>	2	-	-	-	-
Kanser Savaş Daire Başkanlığı	<i>Dep. of Cancer Control</i>	1	-	-	-	-
Sıtma Savaşı Daire Başkanlığı	<i>Dep. of Malaria Control</i>	1	-	-	-	-
İdari ve Mali İşler Daire Başkanlığı	<i>Dep. of Admins. -Financial Affairs</i>	1	-	-	-	-
Refik Saydam Hıfızısıhha Mrk. Bşk.	<i>Refik Saydam Institute of Hygiene</i>	11	-	-	-	1
Hukuk Müşavirliği	<i>Legal consultancy</i>	1	-	-	-	-
Bilgi İşlem Daire Başkanlığı	<i>Dep. of Information Processing</i>	1	-	-	-	-
Sağlık Projesi	<i>Health Project</i>	1	-	1	-	-
Sağlık Müdürlüğü	<i>Dir. of Health</i>	3	-	-	-	1

SAĞLIK ALANINDA MEVCUT İKİLİ ANLAŞMALAR
Current Bilateral Agreements in the Field Health

ÜLKELER	Countries	TOPLAM	ANLAŞMA	PROTOKOL	MUTABAKAT	
					ZAPTI	DİĞER
		Total	Agreement	Protocol	Minutes	Other
					Conformity	
TOPLAM	<i>Total</i>	35	18	7	9	1
A.B.D.	<i>U.S.A.</i>	2	-	-	2	-
ARJANTİN	<i>Argentina</i>	1	-	-	1	-
ARNAVUTLUK	<i>Albania</i>	1	-	1	-	-
AZERBAYCAN	<i>Azerbaijan</i>	1	-	1	-	-
BELÇİKA	<i>Belgium</i>	1	-	-	-	1
BOSNA-HERSEK	<i>Bosnia-Herzegovina</i>	1	1	-	-	-
BULGARİSTAN	<i>Bulgaria</i>	1	-	1	-	-
ÇİN HALK CUM.	<i>China</i>	3	1	1	1	-
DANİMARKA	<i>Denmark</i>	1	-	-	1	-
GÜRCÜSTAN	<i>Georgia</i>	1	1	-	-	-
İRAN	<i>Iran</i>	2	-	-	2	-
İSRAİL	<i>Israel</i>	1	1	-	-	-
İSVEÇ	<i>Sweden</i>	1	-	-	1	-
İTALYA	<i>Italy</i>	1	-	-	1	-
KAZAKİSTAN	<i>Kazakhstan</i>	1	1	-	-	-
KIRGIZİSTAN	<i>Kyrgyz Rerublic</i>	1	1	-	-	-
KKTC	<i>Turkish Republic of Northern Cyprus</i>	1	1	-	-	-
KÜBA	<i>Cuba</i>	1	-	1	-	-
MACARİSTAN	<i>Hungary</i>	1	1	-	-	-
MAKEDONYA	<i>Macedonia</i>	1	1	-	-	-
MALTA	<i>Malta</i>	1	1	-	-	-
MOLDOVA	<i>Moldova</i>	2	1	1	-	-
ÖZBEKİSTAN	<i>Uzbekistan</i>	1	1	-	-	-
ROMANYA	<i>Rumania</i>	2	1	1	-	-
RUSYA FED.	<i>Russian Federation</i>	1	1	-	-	-
SLOVAKYA	<i>Slovakia</i>	1	1	-	-	-
SUDAN	<i>Sudan</i>	1	1	-	-	-
TACİKİSTAN	<i>Tajikistan</i>	1	1	-	-	-
YEMEN	<i>Yemen</i>	1	1	-	-	-

YURT DIŐINA GİDEN SAĐLIK BAKANLIĐI PERSONELİ
Personnel Who Has Gone to Foreign Countries at Ministry of Health

GENEL BÜTÇE İMKANLARIYLA /		General Budget's Opportunities		
YIL	TOPLAM	SAĐLIK BAKANLIĐI Ministry of Health	D.KAMU BURSU Other Public Scholar Ship	HAC GÖREVLİSİ Pilgrimage Official
<i>Year</i>	<i>Total</i>	<i>of Health</i>	<i>Scholar Ship</i>	<i>Official</i>
1992	358	168	9	181
1993	316	80	23	213
1994	364	92	15	257
1995	346	75	6	265
1996	345	75	16	254
1997	385	74	19	292
1998	427	71	57	299

DİĐER KURULUŐ İMKANLARIYLA /		By Other Establishment's Opportunities		
YIL	TOPLAM	WHO	AVRUPA KONSEYİ European Council	BM.UNICEF DİŐ KURULUŐ Ext.Establishment of UN.UNICEF
<i>Year</i>	<i>Total</i>	<i>WHO</i>	<i>Council</i>	<i>of UN.UNICEF</i>
1992	140	48	6	86
1993	100	35	9	56
1994	126	22	6	98
1995	197	33	6	158
1996	129	19	5	105
1997	129	22	4	103
1998	140	29	4	107

KENDİ İMKANLARIYLA		/ By Own Opportunities		
YIL	TOPLAM	BİLGİ GÖRGÜ Knowledge Experience	KONGRE SEMINER Congress Seminar	İHTİSAS Speciality
<i>Year</i>	<i>Total</i>	<i>Experience</i>	<i>Seminar</i>	<i>Speciality</i>
1992	220	67	108	45
1993	268	95	139	34
1994	261	73	143	45
1995	319	101	210	8
1996	324	128	196	-
1997	362	114	248	-
1998	331	70	261	-

ÜLKEMİZİ ZİYARET EDEN SAĞLIK YETKİLİLERİ
Health Competents Visiting Our Country

YIL	TOPLAM	SAĞLIK BAKANI	ÜST DÜZEY	UZMAN ve DİĞERLERİ
<i>Years</i>	<i>Total</i>	<i>Health Minister</i>	<i>Top Level</i>	<i>Specialists and Others</i>
1989	621	1	-	620
1990	1,417	9	-	1,408
1991	756	11	10	735
1992	746	15	8	723
1993	531	3	5	523
1994	2,316	3	50	2,263
1995	3,351	4	1	3,346
1996	7,092	2	4	7,086
1997	3,419	23	10	3,386
1998	1,157	3	6	1,148

ÜLKEMİZİ ZİYARET EDEN NÜKLEER GEMİLER VE PERSONELİ
Nuclear Ships and Their Personnel Visiting Our Country

YIL	GEMİ	PERSONEL
<i>Years</i>	<i>Ship</i>	<i>Personnel</i>
1989	77	24,770
1990	109	42,959
1991	108	38,153
1992	97	18,713
1993	59	33,681
1994	83	26,323
1995	87	21,544
1996	86	23,946
1997	70	13,791
1998	87	11,679

**SAĞLIK BAKANLIĞI SAĞLIK ULAŞTIRMA ARAÇLARININ
CİNS VE YAŞLARINA GÖRE DAĞILIMI, 1998**

*Distribution of Health Transportation Vehicles at Ministry of Health
by Type and Age, 1998*

CİNSİ	Type	TOPLAM Total	Yaş Grupları / Age Groups			
			0-4	5-9	10-14	15+
TOPLAM	<i>Total</i>	6,503	2,163	2,456	882	1,002
Binek	<i>Mount</i>	2,289	779	569	443	498
Ambulans	<i>Ambulance</i>	3,309	1,039	1,752	303	215
Minibüs	<i>Minibus</i>	370	117	57	53	143
Otobüs	<i>Bus</i>	67	6	18	13	30
Kamyon	<i>Truck</i>	101	30	20	22	29
Kamyonet	<i>Small Truck</i>	53	22	5	5	21
Pick-Up	<i>Pick-up</i>	189	90	21	23	55
Kar Aracı	<i>Snow Vehicle</i>	21	0	5	10	6
Traktör	<i>Tractor</i>	4	0	1	0	3
Çekici	<i>Att. Truck</i>	2	0	2	0	0
Motorsiklet	<i>Motorcycle</i>	95	80	4	10	1
Karavan	<i>Caravan</i>	3	0	2	0	1

YENİ ALINAN VE HEK'E AYRILAN TAŞITLAR,1998
Newly Bought and Out of Services Vehicles,1998

CİNSİ	Type	1997	Yeni	HeK'e	1998
			Alinan	Ayrılan	
			Newly	Out of	
			Bought	Services	
TOPLAM	<i>Total</i>	5,984	617	98	6,503
Binek	<i>Mount</i>	2,180	120	11	2,289
Ambulans	<i>Ambulance</i>	2,888	482	61	3,309
Minibüs	<i>Minibus</i>	376	10	16	370
Otobüs	<i>Bus</i>	67	0	0	67
Kamyon	<i>Truck</i>	101	0	0	101
Kamyonet	<i>Small Truck</i>	55	5	7	53
Pick-Up	<i>Pick-up</i>	192	0	3	189
Kar Aracı	<i>Snow Vehicle</i>	21	0	0	21
Traktör	<i>Tractor</i>	4	0	0	4
Çekici	<i>Att.Truck</i>	2	0	0	2
Motorsiklet	<i>Motorcycle</i>	95	0	0	95
Karavan	<i>Caravan</i>	3	0	0	3

SAĞLIK BAKANLIĞI SAĞLIK ULAŞTIRMA ARAÇLARININ
CİNS VE İLLERE GÖRE DAĞILIMI, 1998
Distribution of Health Transportation Vehicles
at Ministry of Health by Type and Provinces, 1998

İLLER Provinces	TOPLAM Total	Binek Mount	Ambulans Ambulance	Minibüs Minibus	Otobüs Bus	Kamyon Truck	Diğerleri Others
TOPLAM Total	6,503	2,289	3,309	370	67	101	367
ADANA	158	40	29	11	4	4	70
ADİYAMAN	61	33	19	1	0	0	8
AFYON	115	33	76	4	0	0	2
AĞRI	60	21	29	2	0	0	8
AMASYA	63	21	38	1	0	1	2
ANKARA	371	139	166	42	8	3	13
ANTALYA	134	61	56	10	1	2	4
ARTVIN	64	31	30	2	1	0	0
AYDIN	84	27	50	5	1	0	1
BALIKESİR	93	32	57	2	2	0	0
BİLECİK	46	14	31	0	0	1	0
BİNGÖL	47	18	24	1	1	0	3
BİTLİS	34	13	18	0	0	0	3
BOLU	88	33	48	4	2	1	0
BURDUR	59	16	39	4	0	0	0
BURSA	123	46	63	5	2	2	5
ÇANAKKALE	53	13	38	2	0	0	0
ÇANKIRI	57	18	34	1	1	1	2
ÇORUM	76	28	45	3	0	0	0
DENİZLİ	94	24	65	3	0	0	2
DİYARBAKIR	117	50	49	5	1	2	10
EDİRNE	35	14	19	1	0	0	1
ELAZIĞ	54	18	31	2	0	2	1
ERZİNCAN	64	19	38	1	2	2	2
ERZURUM	130	49	66	2	3	3	7
ESKİŞEHİR	57	11	40	4	1	0	1

SAĞLIK BAKANLIĞI SAĞLIK ULAŞTIRMA ARAÇLARININ
CİNS VE İLLERE GÖRE DAĞILIMI, 1998
Distribution of Health Transportation Vehicles
at Ministry of Health by Type and Provinces, 1998

(Devamı/Continued)

İLLER Provinces	TOPLAM Total	Binek Mount	Ambulans Ambulance	Minibüs Minibus	Otobüs Bus	Kamyon Truck	Diğerleri Others
GAZİANTEP	78	23	44	4	0	1	6
GİRESUN	96	36	51	4	2	1	2
GÜMÜŞHANE	48	21	26	0	0	0	1
HAKKARİ	37	10	21	0	0	0	6
HATAY	71	25	36	1	0	0	9
ISPARTA	92	20	59	5	0	1	7
İÇEL	82	22	39	4	1	1	15
İSTANBUL	399	162	139	60	7	7	24
İZMİR	271	110	114	23	6	8	10
KARS	55	17	30	1	0	1	6
KASTAMONU	91	27	57	5	0	1	1
KAYSERİ	113	30	70	6	1	3	3
KIRKLARELİ	38	22	14	2	0	0	0
KIRŞEHİR	35	14	15	2	0	1	3
KOCAELİ	78	36	29	7	2	1	3
KONYA	183	41	127	10	1	1	3
KÜTAHYA	83	16	60	5	1	1	0
MALATYA	66	28	31	3	1	1	2
MANİSA	90	29	57	3	0	0	1
K.MARAŞ	57	18	33	1	0	2	3
MARDİN	83	40	26	4	0	2	11
MUĞLA	91	37	47	2	0	0	5
MUŞ	50	16	31	0	0	2	1
NEVŞEHİR	60	12	42	4	1	1	0
NİĞDE	73	26	42	2	0	0	3
ORDU	81	25	49	3	0	2	2
RİZE	73	33	39	0	0	0	1
SAKARYA	69	24	42	3	0	0	0

**SAĞLIK BAKANLIĞI SAĞLIK ULAŞTIRMA ARAÇLARININ
CİNS VE İLLERE GÖRE DAĞILIMI, 1998**
*Distribution of Health Transportation Vehicles
at Ministry of Health by Type and Provinces, 1998*

(Devamı/Continued)

İLLER Provinces	TOPLAM Total	Binek Mount	Ambulans Ambulance	Minibüs Minibus	Otobüs Bus	Kamyon Truck	Diğerleri Others
SAMSUN	127	42	67	10	0	1	7
SİİRT	41	17	20	1	0	0	3
SİNOP	42	15	27	0	0	0	0
SİVAS	112	50	47	8	0	2	5
TEKİRDAĞ	57	15	35	4	0	1	2
TOKAT	84	40	33	7	0	0	4
TRABZON	109	39	57	5	2	1	5
TUNCELİ	26	13	11	1	0	0	1
Ş.URFA	87	31	38	2	0	2	14
UŞAK	34	11	23	0	0	0	0
VAN	66	24	26	2	2	2	10
YOZGAT	102	37	51	11	0	0	3
ZONGULDAK	48	18	21	5	1	0	3
AKSARAY	57	10	44	2	0	0	1
BAYBURT	33	9	22	2	0	0	0
KARAMAN	17	4	13	0	0	0	0
KIRIKKALE	48	11	35	1	0	0	1
BATMAN	26	6	15	0	0	0	5
ŞİRNAK	38	10	25	1	0	0	2
BARTIN	31	5	22	2	1	0	1
ARDAHAN	23	6	17	0	0	0	0
İĞDIR	20	6	13	0	0	0	1
YALOVA	21	3	15	2	0	1	0
KARABÜK	29	11	18	0	0	0	0
KİLİS	11	3	8	0	0	0	0
OSMANİYE	50	7	23	1	0	0	19
BAKANLIK	150	101	15	15	4	11	4
ANA DONATIM	34	3	0	6	4	18	3

KALKINMADA ÖNCELİKLİ İLLER
Priority Development Provinces

ADİYAMAN	ORDU
AĞRI	RİZE
AMASYA	SAMSUN
ARTVİN	SİİRT
BİNGÖL	SİNOP
BİTLİS	SİVAS
ÇANAKKALE(Bozcaada-Gökçeada)	TOKAT
ÇANKIRI	TRABZON
ÇORUM	TUNCELİ
DİYARBAKIR	ŞANLIURFA
ELAZIĞ	VAN
ERZİNCAN	YOZGAT
ERZURUM	ZONGULDAK
GİRESUN	AKSARAY
GÜMÜŞHANE	BAYBURT
HAKKARİ	KARAMAN
KARS	KIRIKKALE
KASTAMONU	BATMAN
KİRŞEHİR	ŞIRNAK
MALATYA	BARTIN
KAHRAMANMARAŞ	ARDAHAN
MARDİN	İĞDIR
MUŞ	KARABÜK
NEVŞEHİR	KİLİS
NİĞDE	OSMANİYE

Not: 1997 yılında il sayısı 50'ye çıkarılmış ve hepsi 1.Derece olarak kabul edilmiştir.

Note: The number of provinces has reached up to 50 and all of them has been covered in the I. Degree Development Priority Provinces in 1997.

GÜNEYDOĞU ANADOLU PROJESİ (GAP) İLLERİ

Southeast Anatolia Project Provinces

ADİYAMAN	ŞANLIURFA
DİYARBAKIR	BATMAN
GAZİANTEP	ŞIRNAK
MARDİN	KİLİS
SİİRT	

I. SAĞLIK PROJESİ İLLERİ

I. Health Project Provinces

ANKARA	MUĞLA
DİYARBAKIR	SIVAS
İSTANBUL	TOKAT
MARDİN	YOZGAT

II. SAĞLIK PROJESİ İLLERİ

II. Health Project Provinces

ADİYAMAN	K. MARAŞ
AĞRI	MUŞ
ARTVİN	SİİRT
BİNGÖL	TUNCELİ
BİTLİS	ŞANLIURFA
ELAZIĞ	VAN
ERZİNCAN	BAYBURT
ERZURUM	BATMAN
GÜMÜŞHANE	ŞIRNAK
HAKKARİ	ARDAHAN
KARS	İĞDIR
MALATYA	

SAĞLIK BAKANLIĞI
MERKEZ TEŞKİLATI ŞEMASI

1998

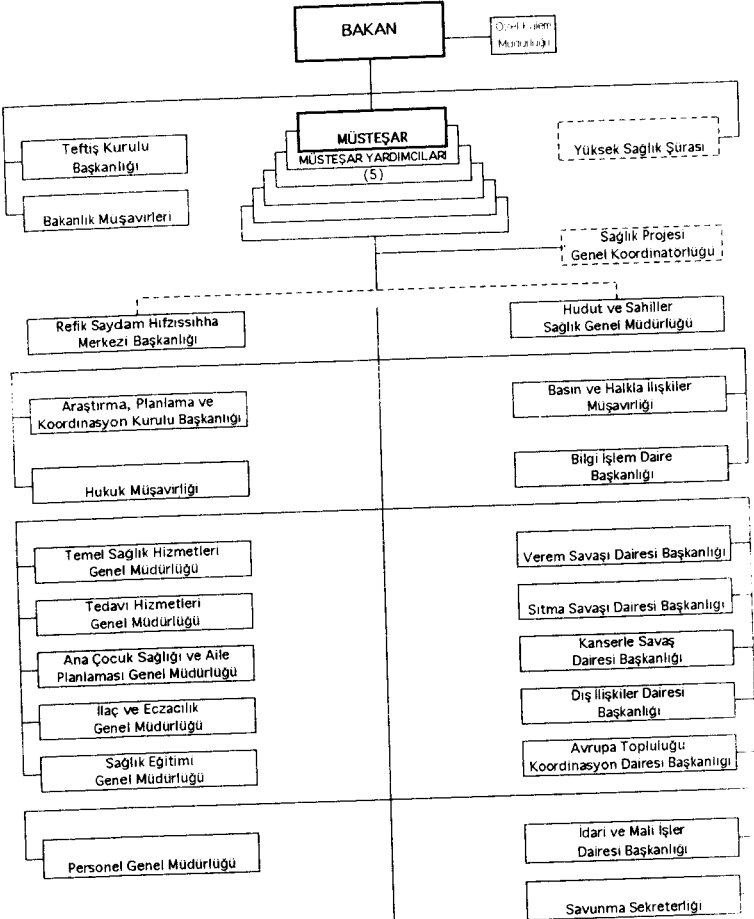

SAĞLIK BAKANLIĞI MERKEZ TEŞKİLATI

**ORGANIZATION CHART OF
THE MINISTRY OF HEALTH
1998**

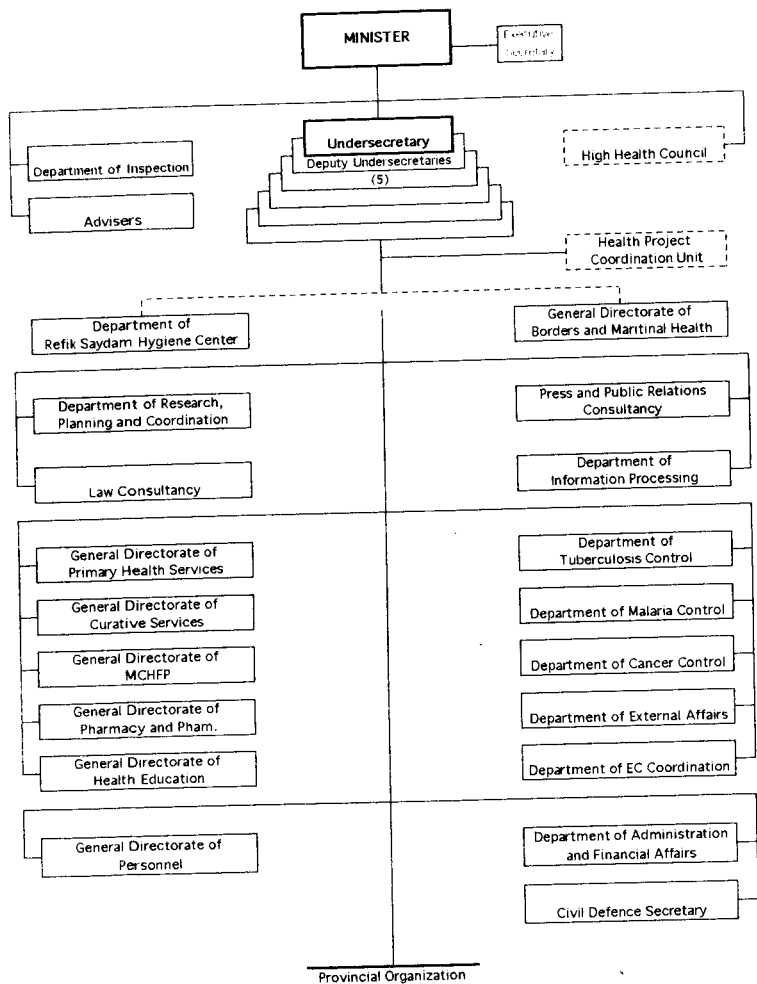

BAKANLIK YAYIN NO / MINISTRY PUBLICATION NO : 627

ISBN 975-590-022-5

SAĞLIK BAKANLIĞI

MINISTRY OF HEALTH

AÇSAP Gn.Md. BASIMEVİ

PRESS of Gn.Dir.of MCHFP